

**Oggetto intervento:**  
 Progetto definitivo-esecutivo riguardante la riqualificazione ed ammodernamento e gestione del centro sportivo denominato "Colle Breccia", mediante project financing ad iniziativa pubblica.

**Ubicazione intervento:** Via Luigi Polacchi n. 1 - FESCARA  
**Committente:** Vincenzo D'Agostino C.F.: DGS VCN 68C17 G 482  
**Progettista:** Ing. Antonio Di Nunzio  
**Geom. Maicol Chiavaroli**

QUALESIUNQUE MODIFICA ESEMPLI SONO DA CONSIDERARSI PROVAZIONI

**Note e visi:**

**Codice elaborato:** 2022\_2133\_C  
**Elaborato:** piante - prospetti - sezioni  
**Scala:** 1:100  
**Dimensione:** 1680 x 590

REV\_A - 25/05/2023 - emissione elaborati - uffici comunali  
 REV\_B - 15/05/2023 - emissione elaborati - uffici comunali  
 REV\_C - 15/07/2024 - emissione elaborati - uffici comunali

Questo elaborato è di proprietà dello Studio Tecnico Chiavaroli. Permette non può essere riprodotto né impiegato in alcun modo senza l'autorizzazione scritta dello stesso. Da non utilizzare per scopi diversi da quelli per cui è stato fatto.

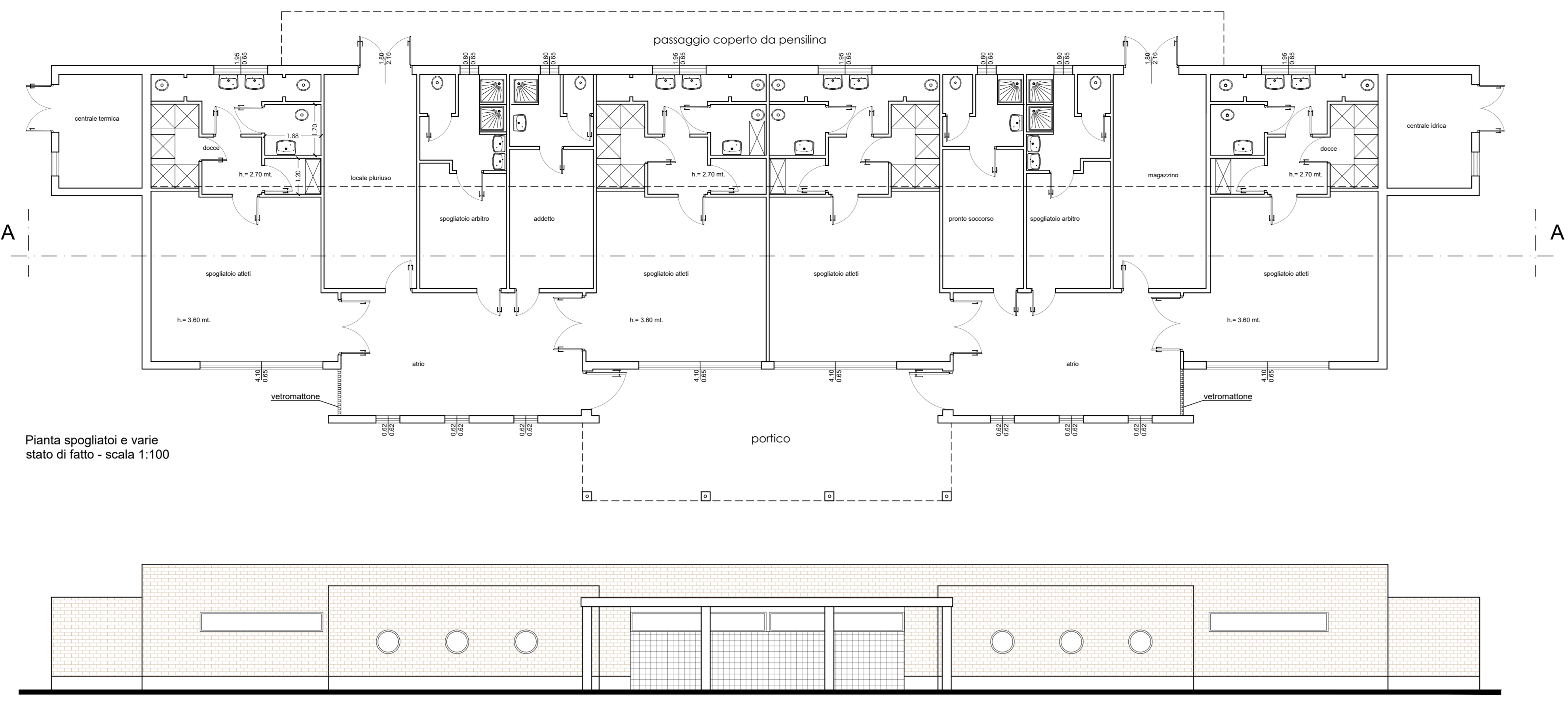

Pianta spogliatoi e varie stato di fatto - scala 1:100

Prospetto lato Ovest stato di fatto - scala 1:100

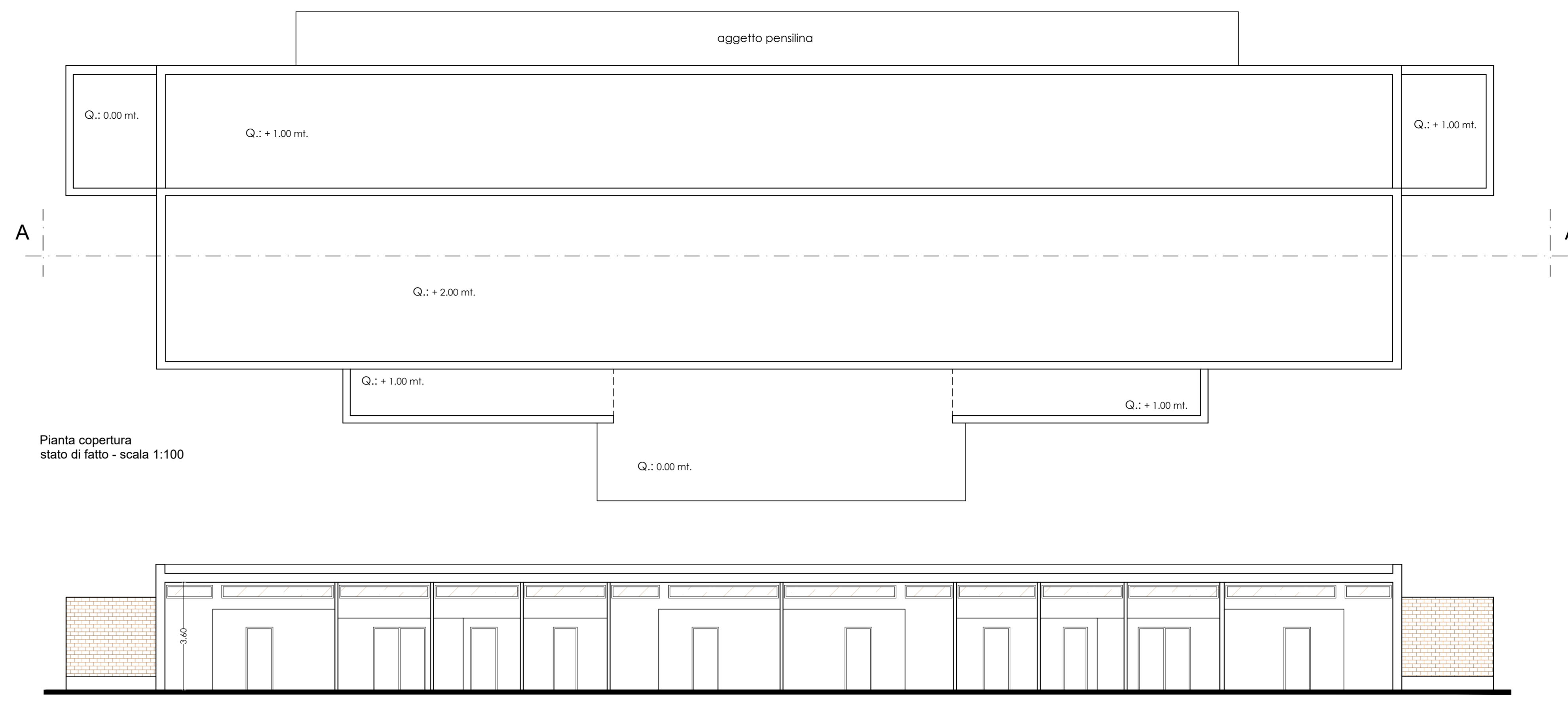

Pianta copertura stato di fatto - scala 1:100

Sezione A-A stato di fatto - scala 1:100

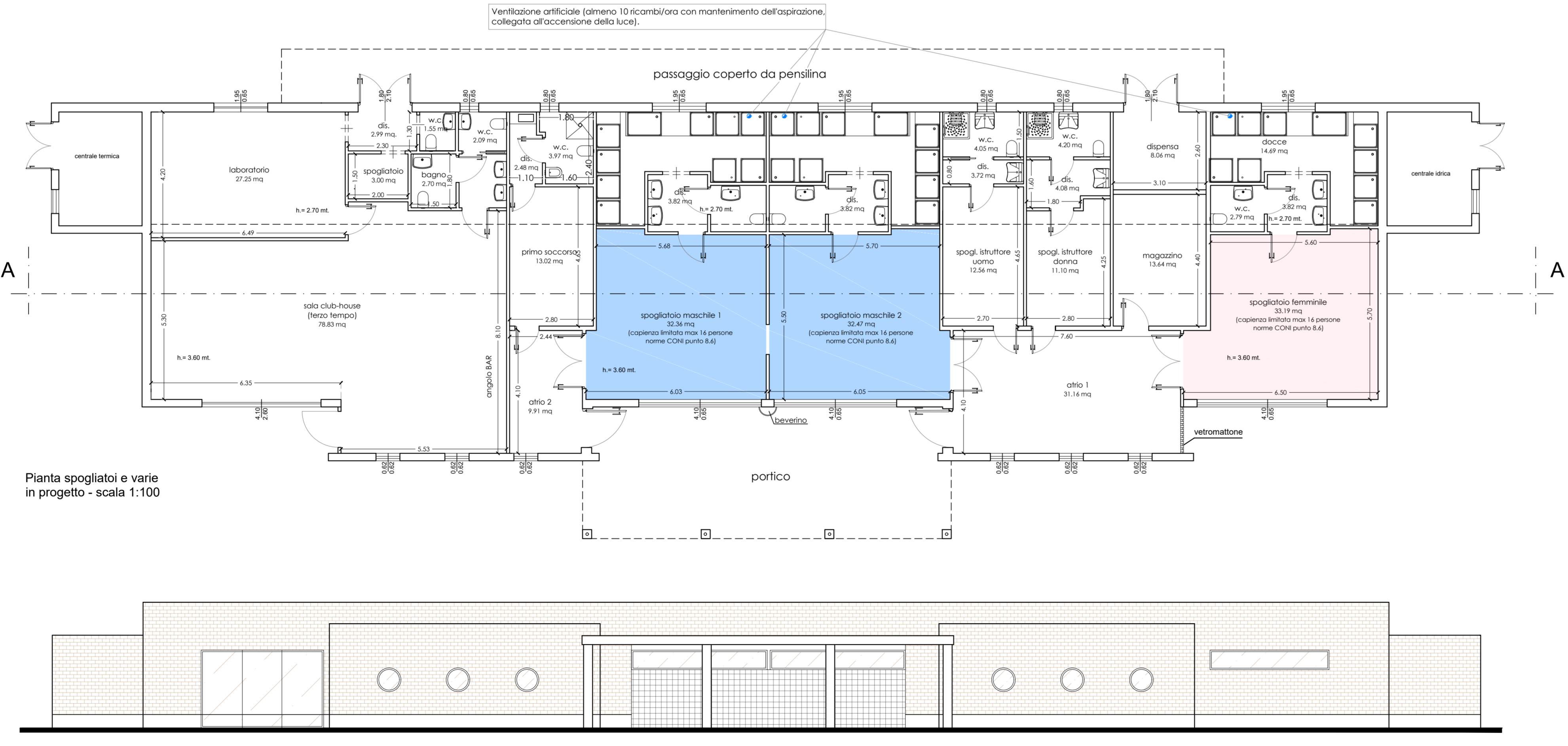

Pianta spogliatoi e varie in progetto - scala 1:100

Prospetto lato Ovest in progetto - scala 1:100

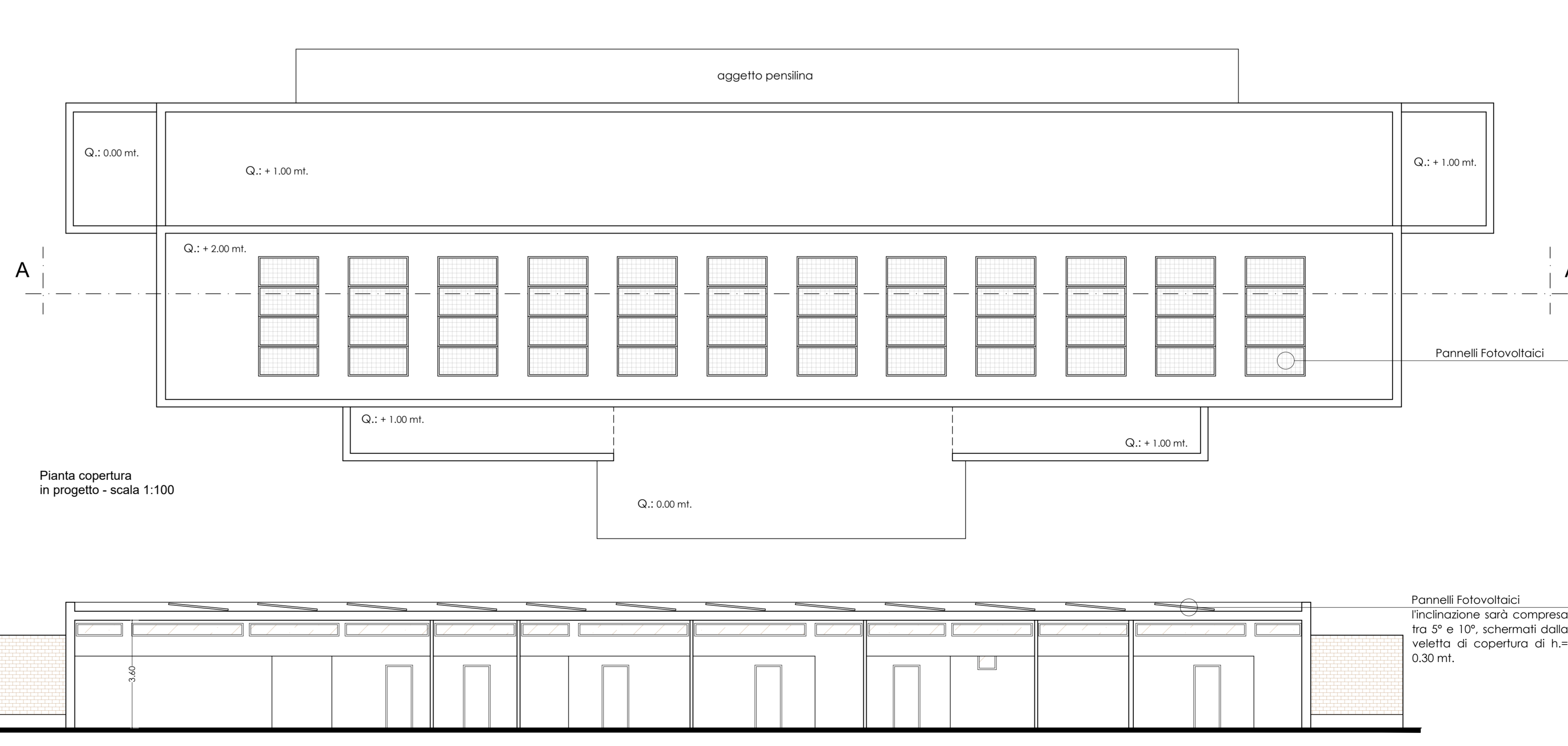

Pianta copertura in progetto - scala 1:100

Sezione A-A in progetto - scala 1:100

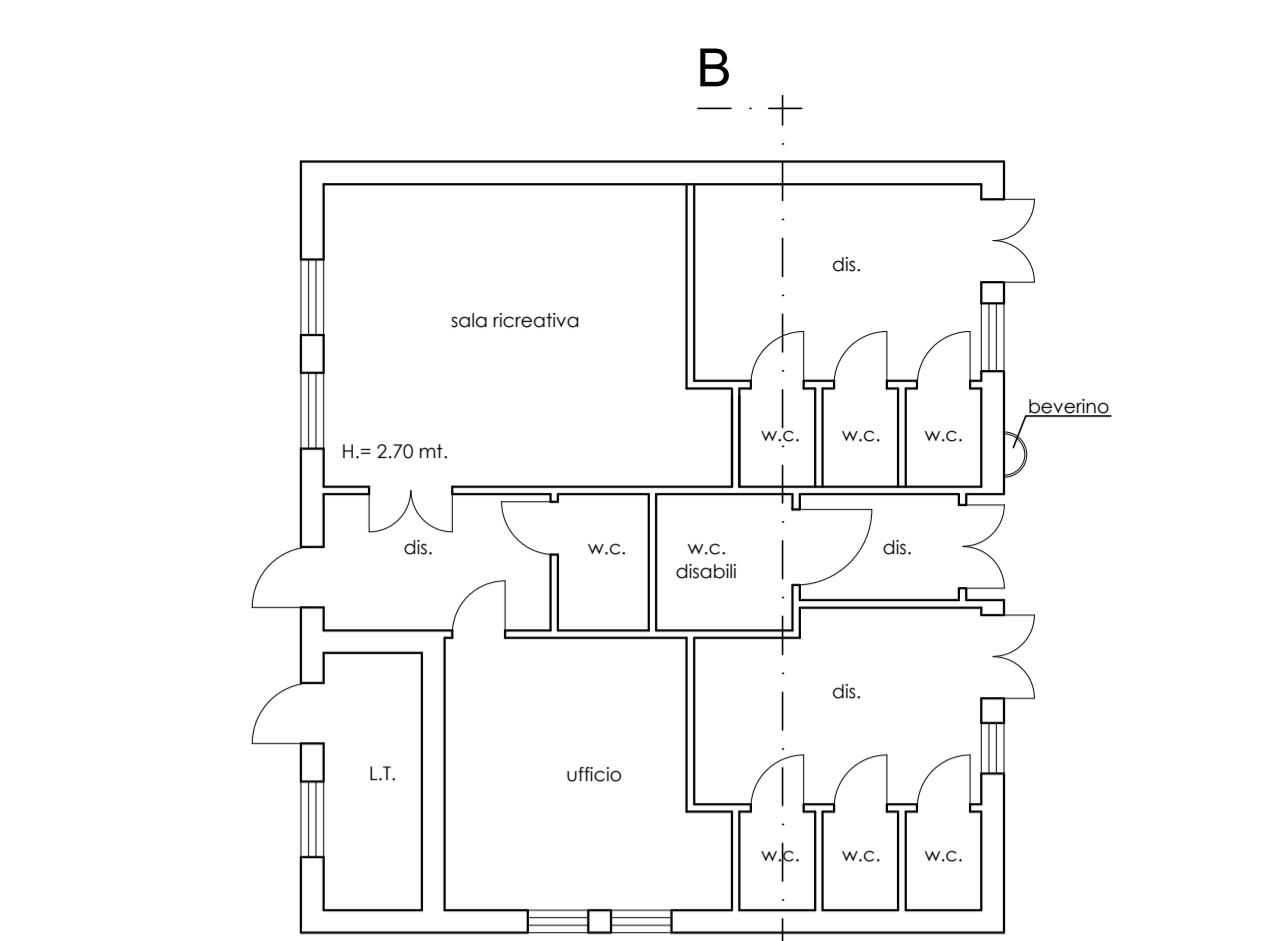

Pianta servizi stato di fatto - scala 1:100

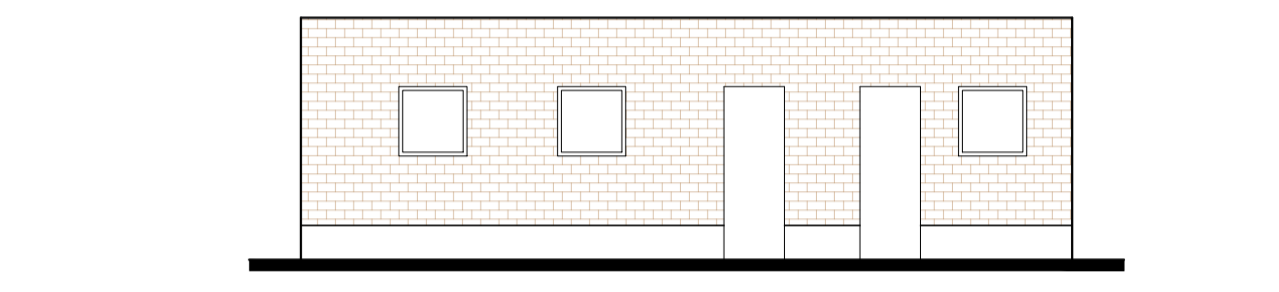

Prospetto lato sud stato di fatto - scala 1:100

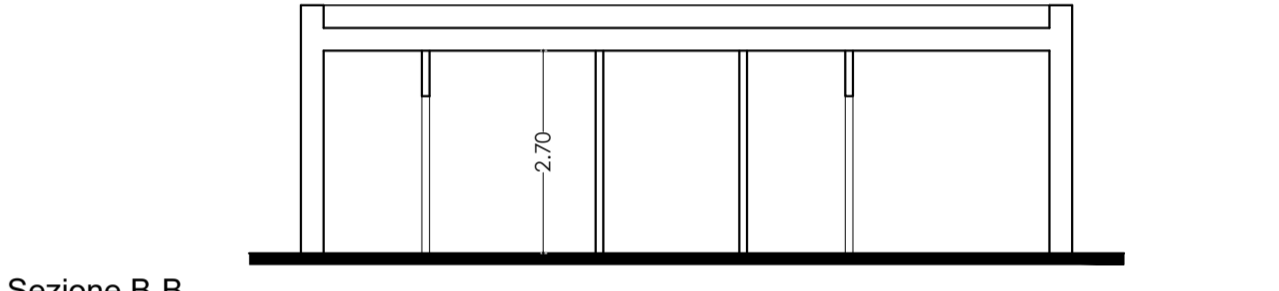

Sezione B-B stato di fatto - scala 1:100

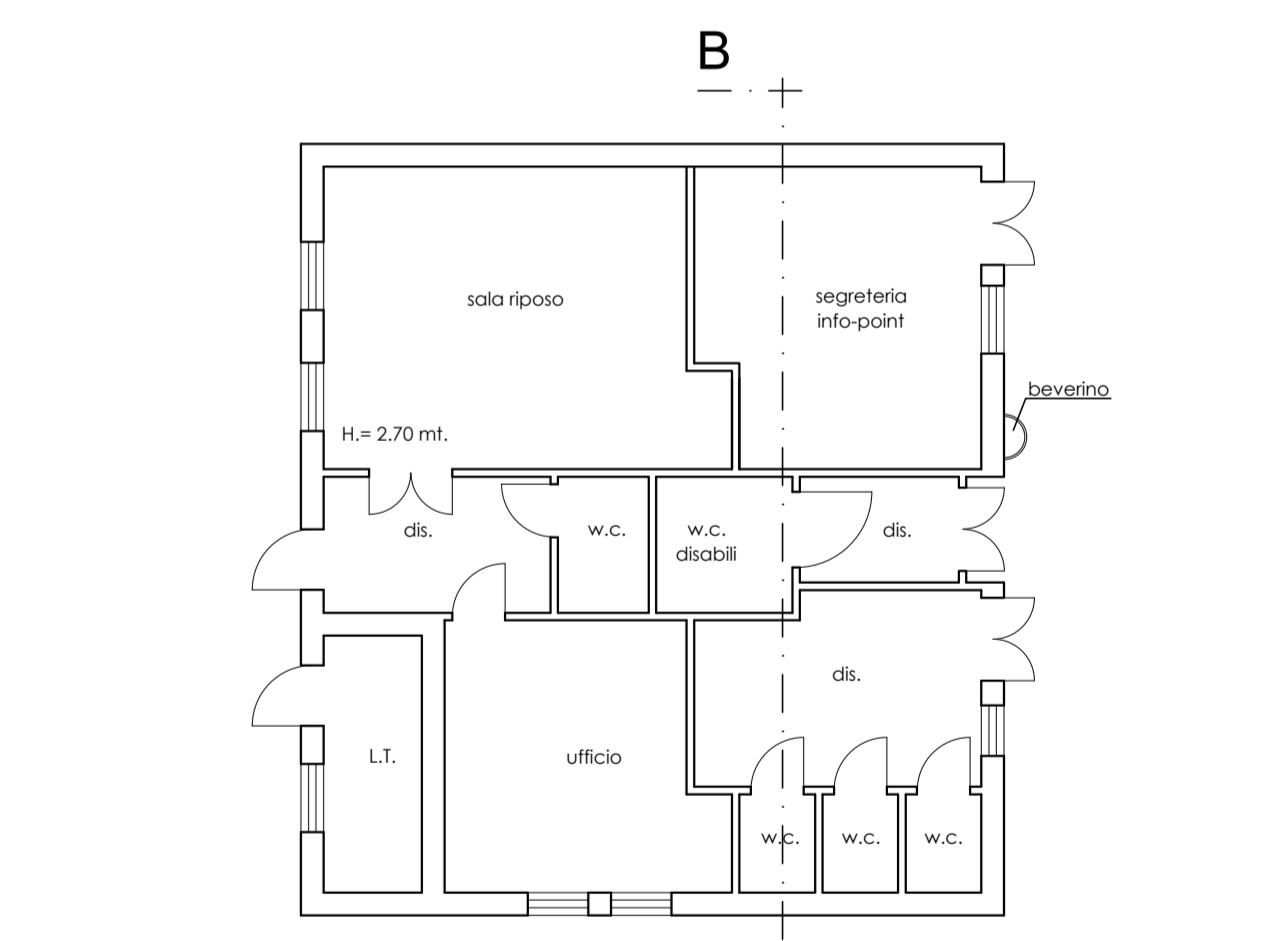

Pianta servizi in progetto - scala 1:100

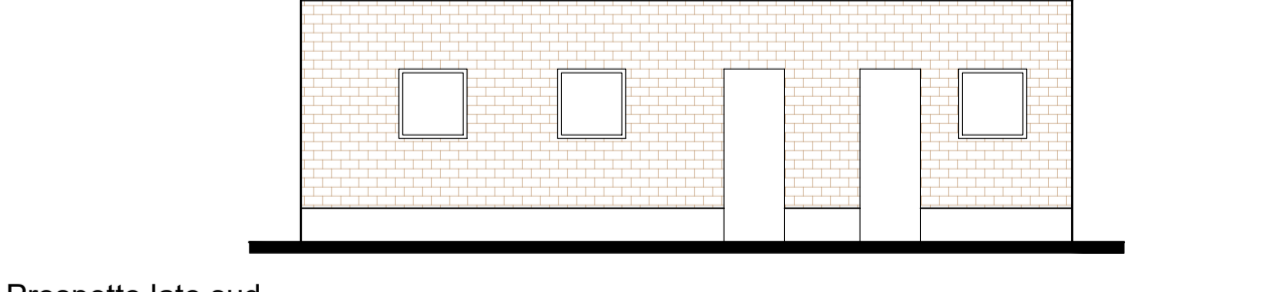

Prospetto lato sud in progetto - scala 1:100

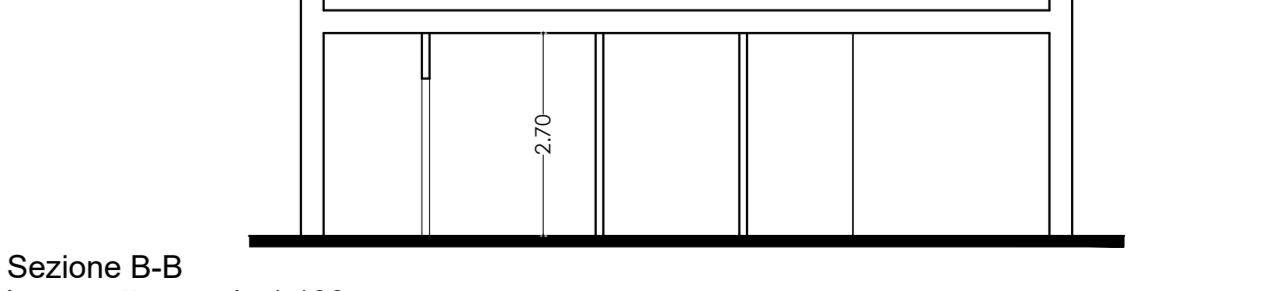

Sezione B-B in progetto - scala 1:100

Pannelli Fotovoltaici  
 Inclinazione sarà compresa fra 5° e 10°, schermati dalla  
 veletta di copertura di h<sub>s</sub> =  
 0,30 mt.