

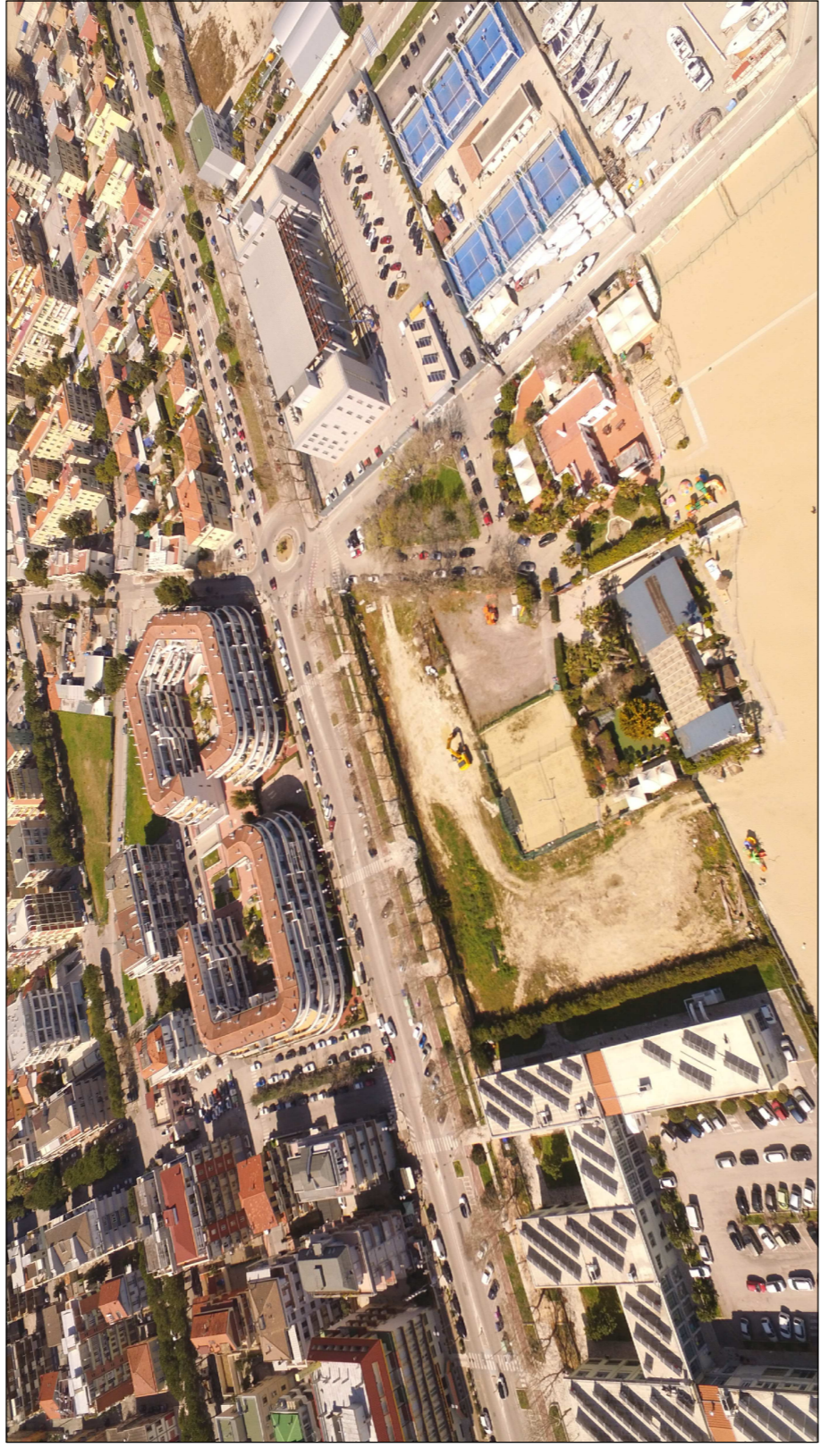

PLANIMETRIA 1:500

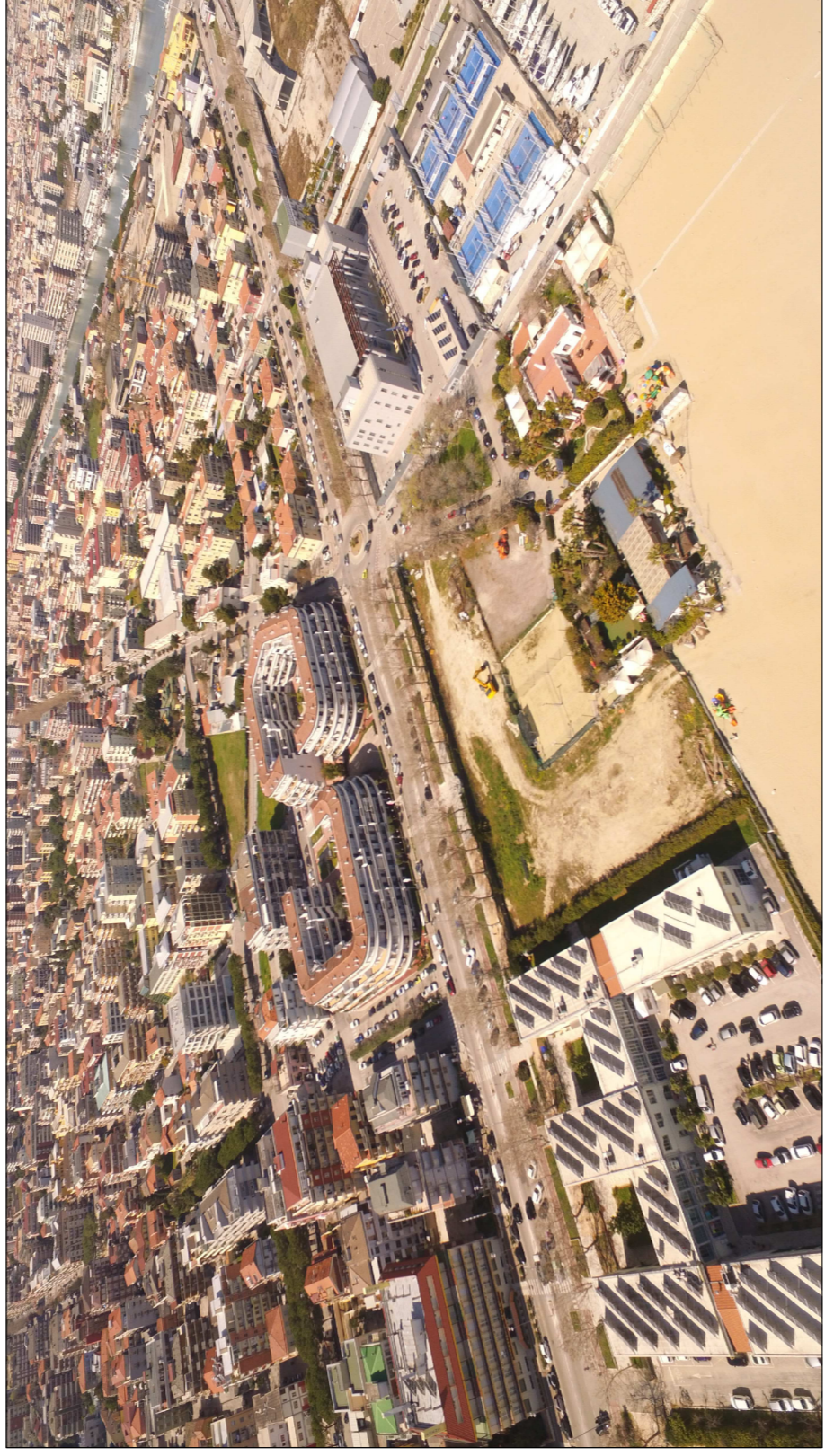

VISTA 01



Mario D'urbano

Anna Tamantini

Alessandro Cognigni



VISTA 02



VISTA 03



VISTA GOOGLE DA OVEST

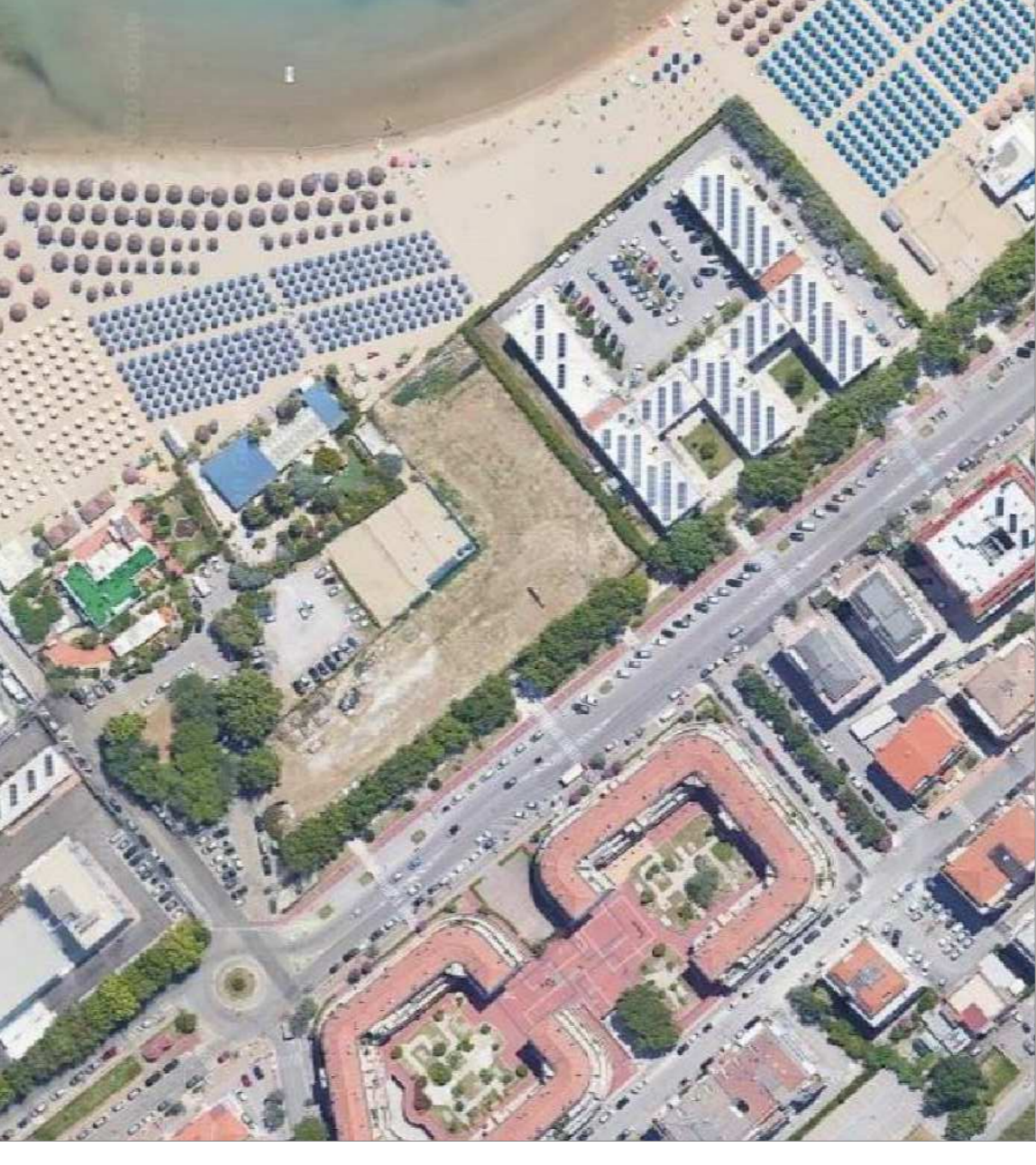

Richiedente: F.LLI DE CECCO DI FILIPPO FARA SAN MARTINO  
FARA SAN MARTINO (CH) P.IVA 00628450694

Progettista: **Stucchi & C.**  
via Tiberi, 5 65125 Pescara  
P.I. 01588720688  
marco.durbano@studiodurbano.it  
anna.tamantini@studiodurbano.it  
alessandro.cognigni@studiodurbano.it  
tel 085 4511661

Ubicazione: Lungomare PAPA GIOVANNI XXIII - 65126 - Pescara  
Oggetto: PROPOSTA DI PIANIFICAZIONE COMPLESSIVA DELL'AMBITO DI INTERVENTO CON APPROVAZIONE DI COMPARTO UNITARIO INTERNO, TRAMITE PIANO DI LOTTIZZAZIONE PRIVATO IN ZONA PORTUALE E AREE FLUVIALI - SOTTOZONA URB. B7

DOCUMENTAZIONE FOTOGRAFICA

Nome file: PE\_PGXXII\_02

Scala generale disegno: 1:500

Scala di stampa: A1 (84x59.4 cm)

Numero tavola: 08



VISTA 04

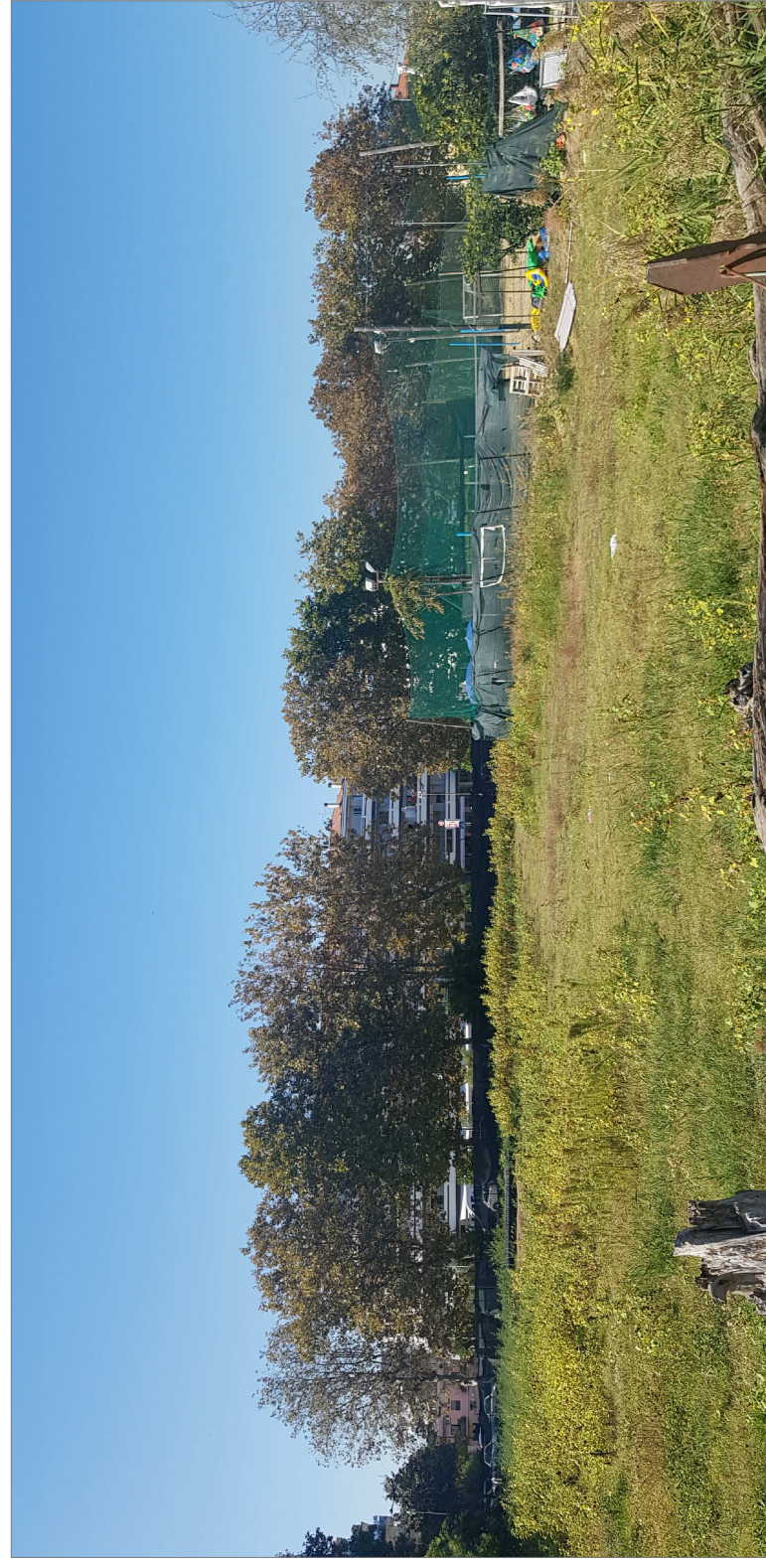

VISTA 05

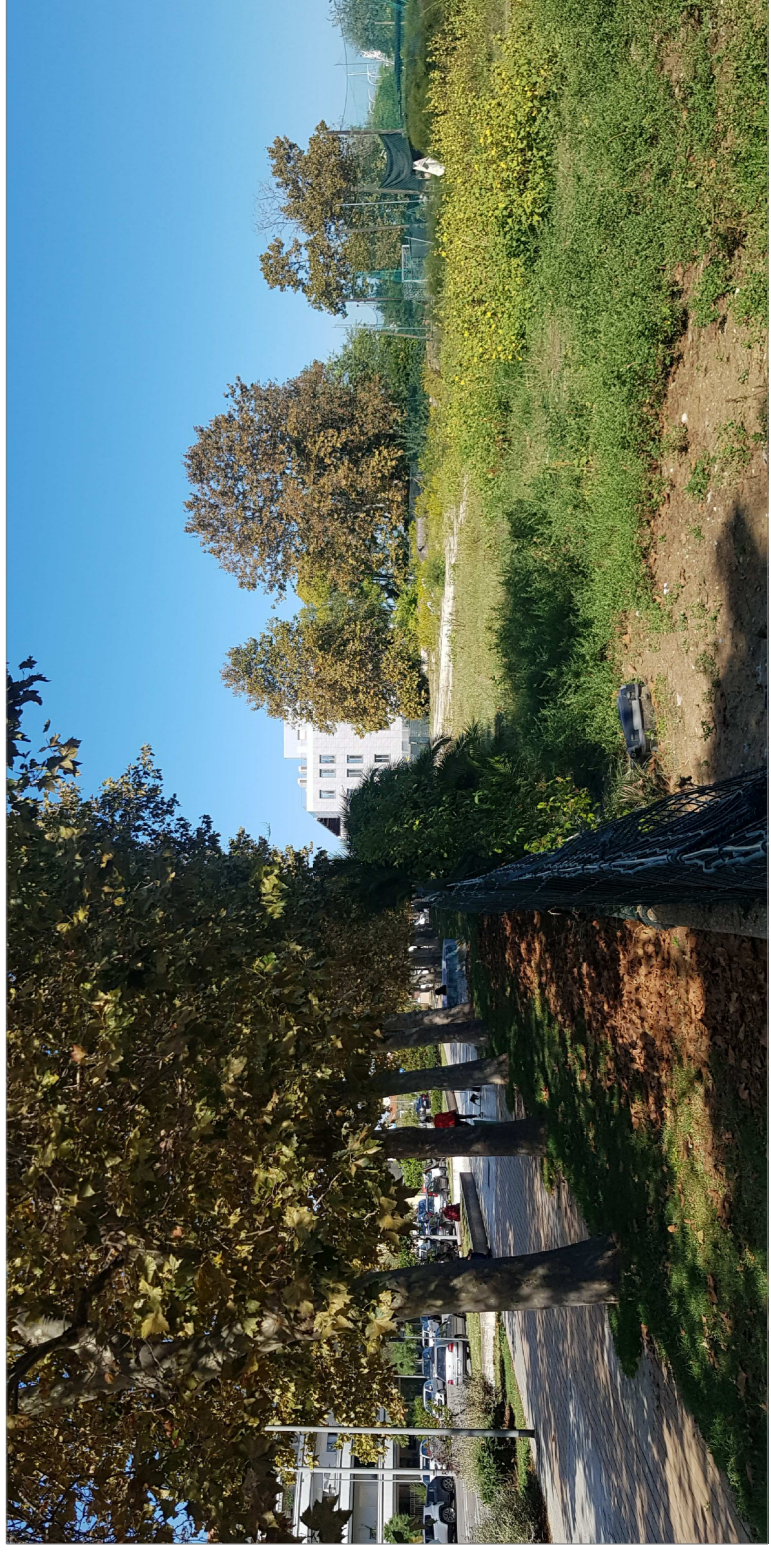

VISTA 06