

- Spray Park
- Area di stallo auto in erporella
- Viabilità in asfalto drenante
- Verde seminato a graminacee
- PARCHEGGIO RISERVATO GdF**
- "Duna" in terreno sabbioso h.max ml 1,50 (piantumata con piante di specie autoctone)
- Pavimentazione in legno composito
- Passerelle in legno composito
- Lastico in pietra naturale
- PLAYGROUND_Pav antitrauma

PLANIMETRIA DI PROGETTO Rapp. 1:500

PARTICOLARE SEZIONE VERDE PUBBL. SCALA 1:50

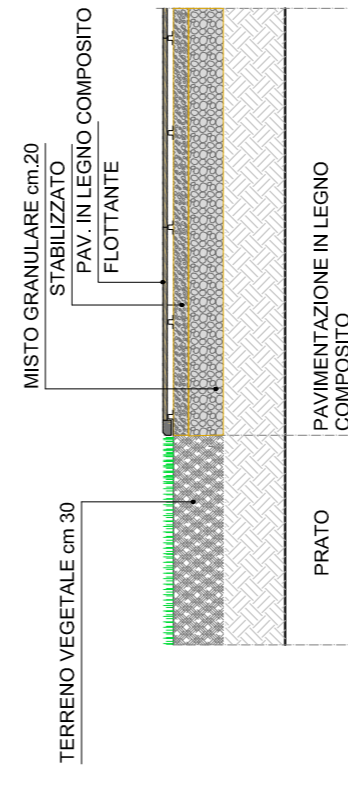

PARTICOLARE SEZIONE VERDE PUBBL. SCALA 1:50

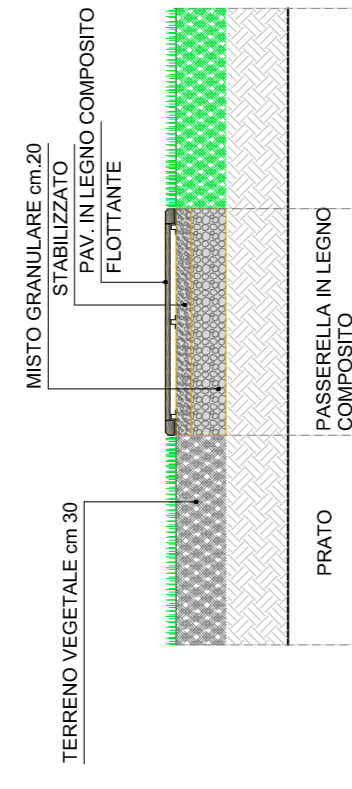

PARTICOLARE SEZIONE PARCHEGGIO SCALA 1:50

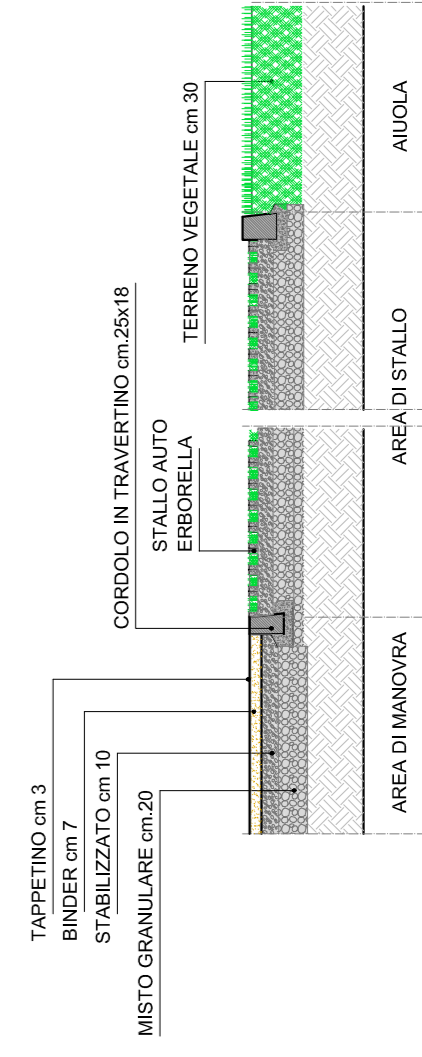

DECK + PIEDI GIARDINO DUNAIE



CAVEA CON GRADONI PREFABBRICATI

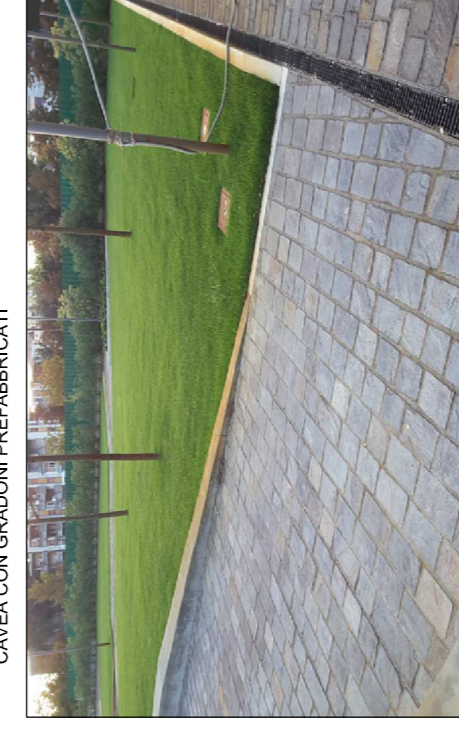

PORTICO/DOLIPRATO



GHIAIETTO LAVATO (RESERVOIR STAMPATO)

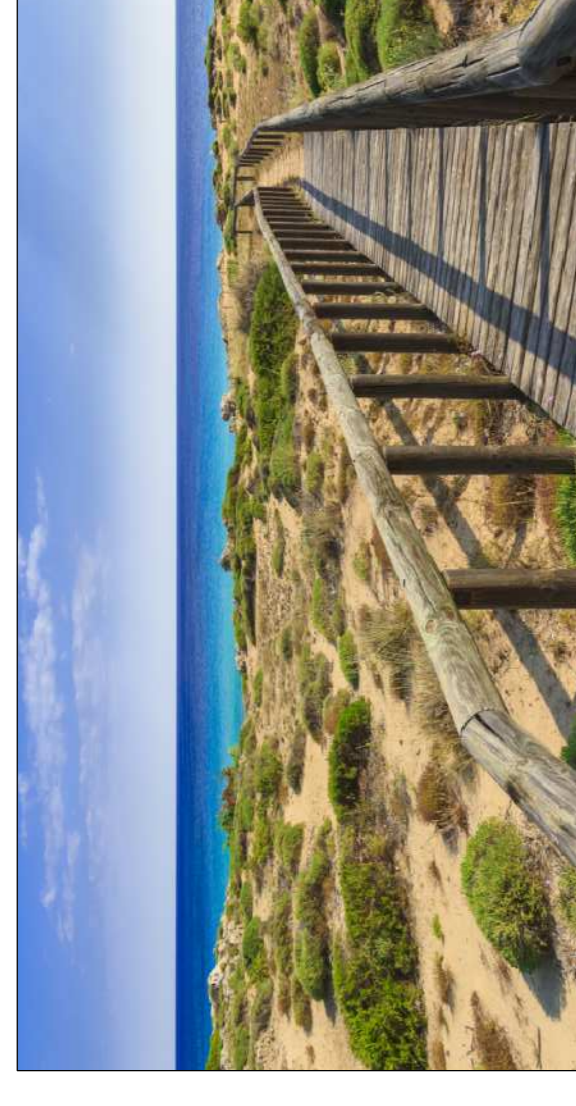

ESEMPIO DI GIARDINO CON PERCORSO NATURALISTICO



FINITURA PER GRADONATA CAVEA

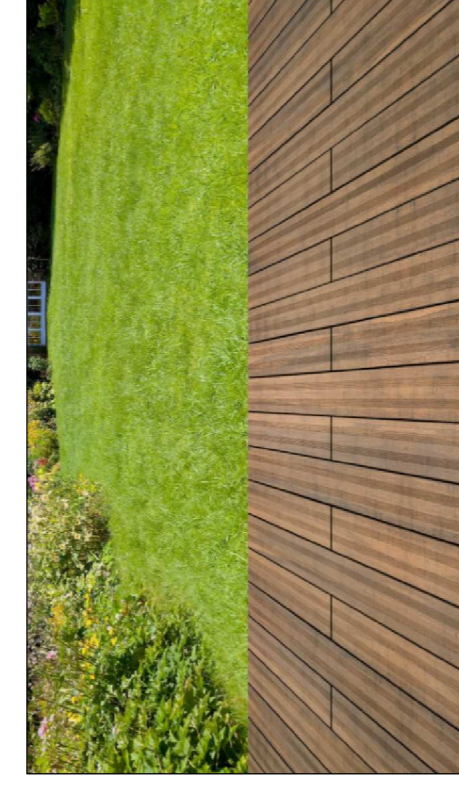

DECK COMPOSITO SOPRAELEVATO



FONTEINA ORNAMENTALE A PAVIMENTO

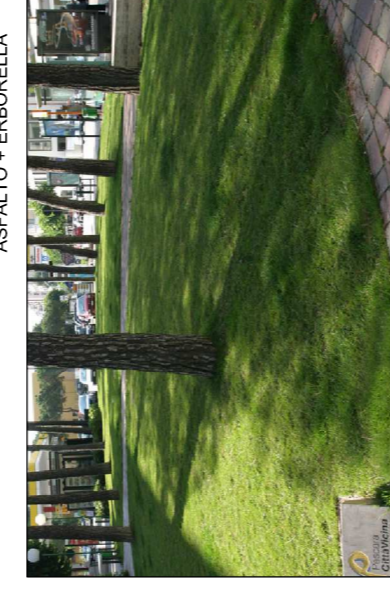

ASFALTO + ERPORELLA

VERDE A PRATO CON PIANTUMAZIONE ESSENZE AUTOCTONE O ESISTENTI

ESEMPI INDICATIVI DI TIPOLOGIE UTILIZZATE NEL PROGETTO

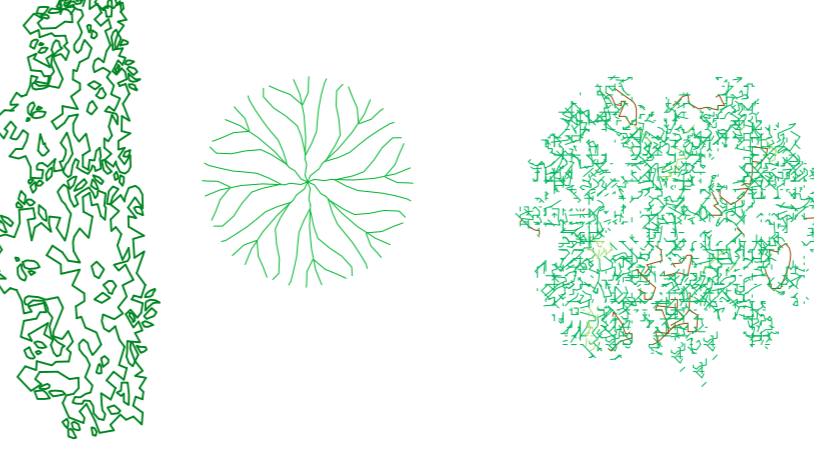

Siepi di Pitosforo

n°12 Tamerici

n° 10 Pini marittimi

Mario D'urbano



Anna Tamantini



Alessandro Cognigni

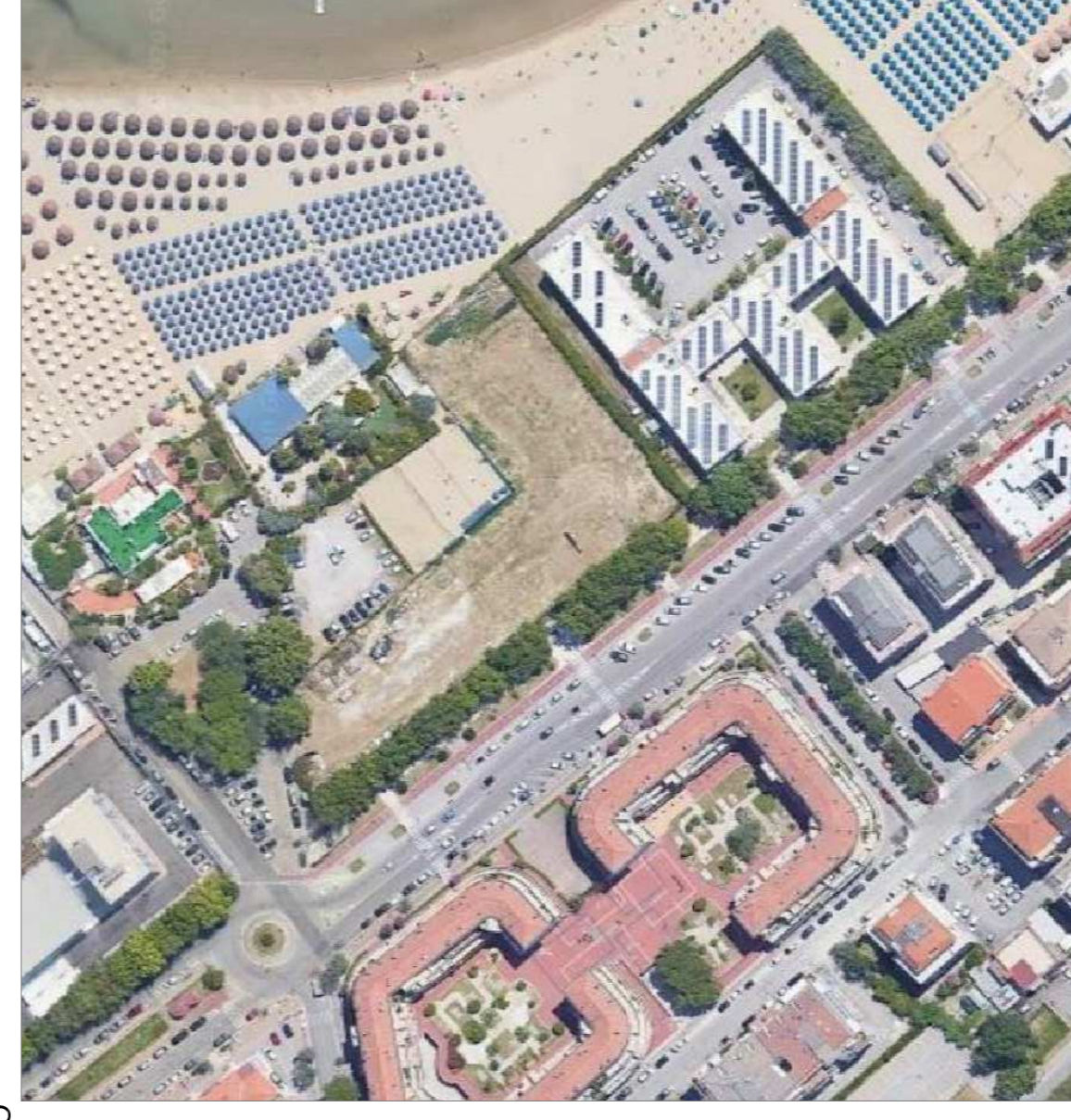

Richiedente: F.LLI DE CECCO DI FILIPPO FARA SAN MARTINO
FARA SAN MARTINO (CH) P.IVA 00628450694

Progettista: via Tiberi, 5 65125 Pescara
P.I. 01588720688
marco.durbano@studiodurbano.it
anna.tamantini@studiodurbano.it
alessandro.cognigni@studiodurbano.it
tel 085 4511661

Ubicazione: Lungomare PAPA GIOVANNI XXIII - 65126 - Pescara
Oggetto: PROPOSTA DI PIANIFICAZIONE COMPLESSIVA DELL'AMBITO DI INTERVENTO CON APPROVAZIONE DI COMPARTO UNITARIO INTERNO, TRAMITE PIANO DI LOTTIZZAZIONE PRIVATO IN ZONA PORTUALE E AREE FLUVIALI - SOTTOZONA URB. B7
URBANIZZAZIONI : VERDE- PARCHEGGI-SPAZI COMUNI

Nome file: PE_PGXXII_02
Scala generale disegno: 1:500
Scala di stampa: A1 (84x59.4 cm)
Numero tavola: 04