

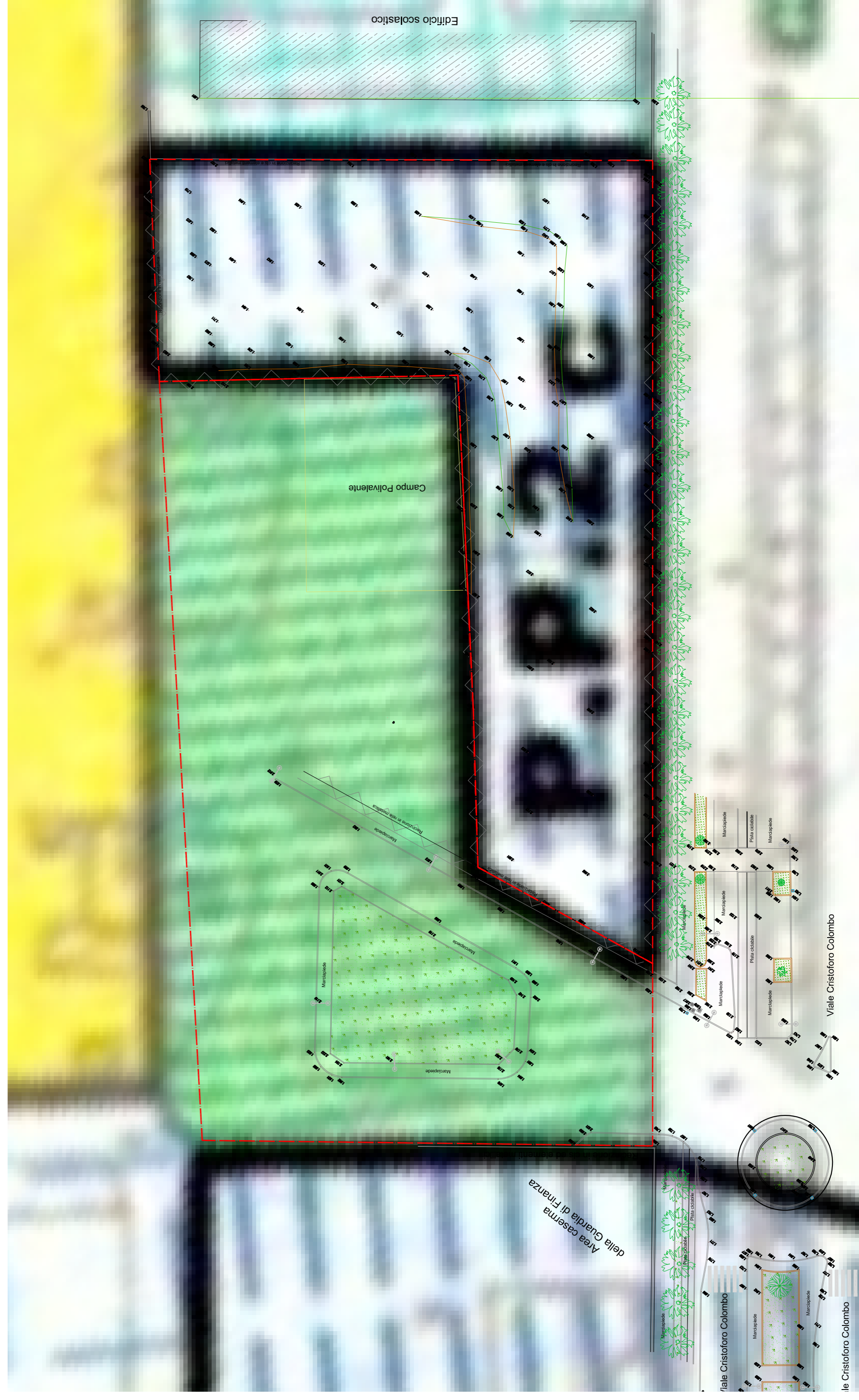

PROPRIETA' DECECCO

PLANIMETRIA CATASTALE CON PERIMETRAZIONE INTERVENTO
Rapp. 1:2000



PLANIMETRIA CATASTALE CON PERIMETRAZIONE INTERVENTO
Rapp. 1:2000

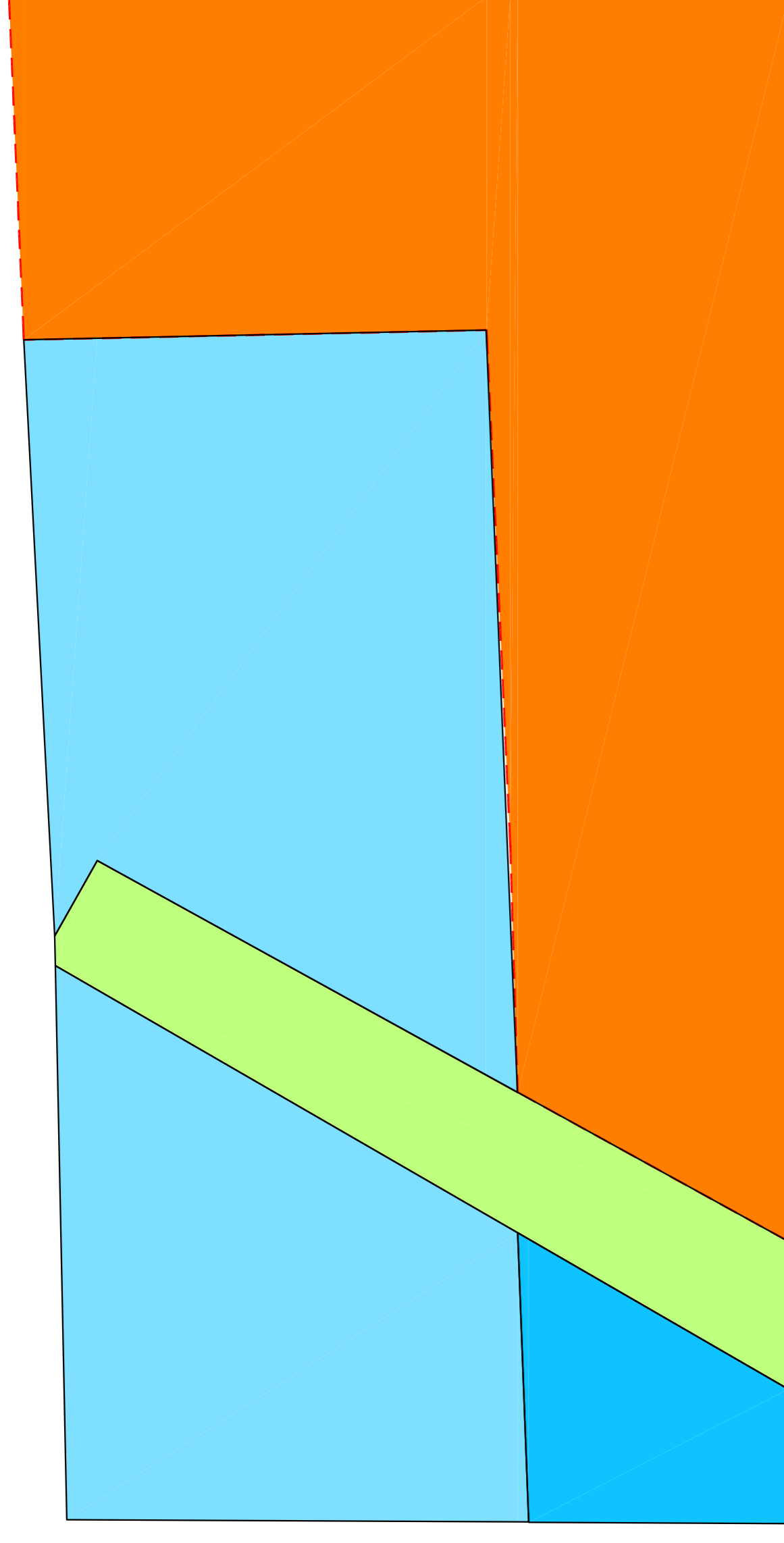

- PROPRIETA' COMUNE
- PROPRIETA' COMUNE STRADA
- PROPRIETA' DEMANIO
- PROPRIETA' DECECCO

Mario D'urbano



Anna Tamantini



Alessandro Cognigni



ELENCO PARTICELLE DEL P.D.L.

PROPRIETA'	INDIVIDUAZIONE CATASTALE		SUP.CATAST. mq	SUP.TERR. da rilievo mq
	FG.	Part.		
F.LLI DE CECCO DI FILIPPO	27	706	4964	4768
COMUNE DI PESCARA	27	2148	1860	
COMUNE DI PESCARA	27	1713	2646	5984
COMUNE DI PESCARA (STRADA)	27		953	
DEMANIO DELLO STATO	27	2607	525	
TOTALE AREA DEL PIANO DI LOTTIZZAZIONE				10752
AREA OGGETTO DI O.O.U.U. (Tot Area - Sup.Fondataria DECECCO part. al 45% dell'area di proprietà 4768 mq)				8606,40

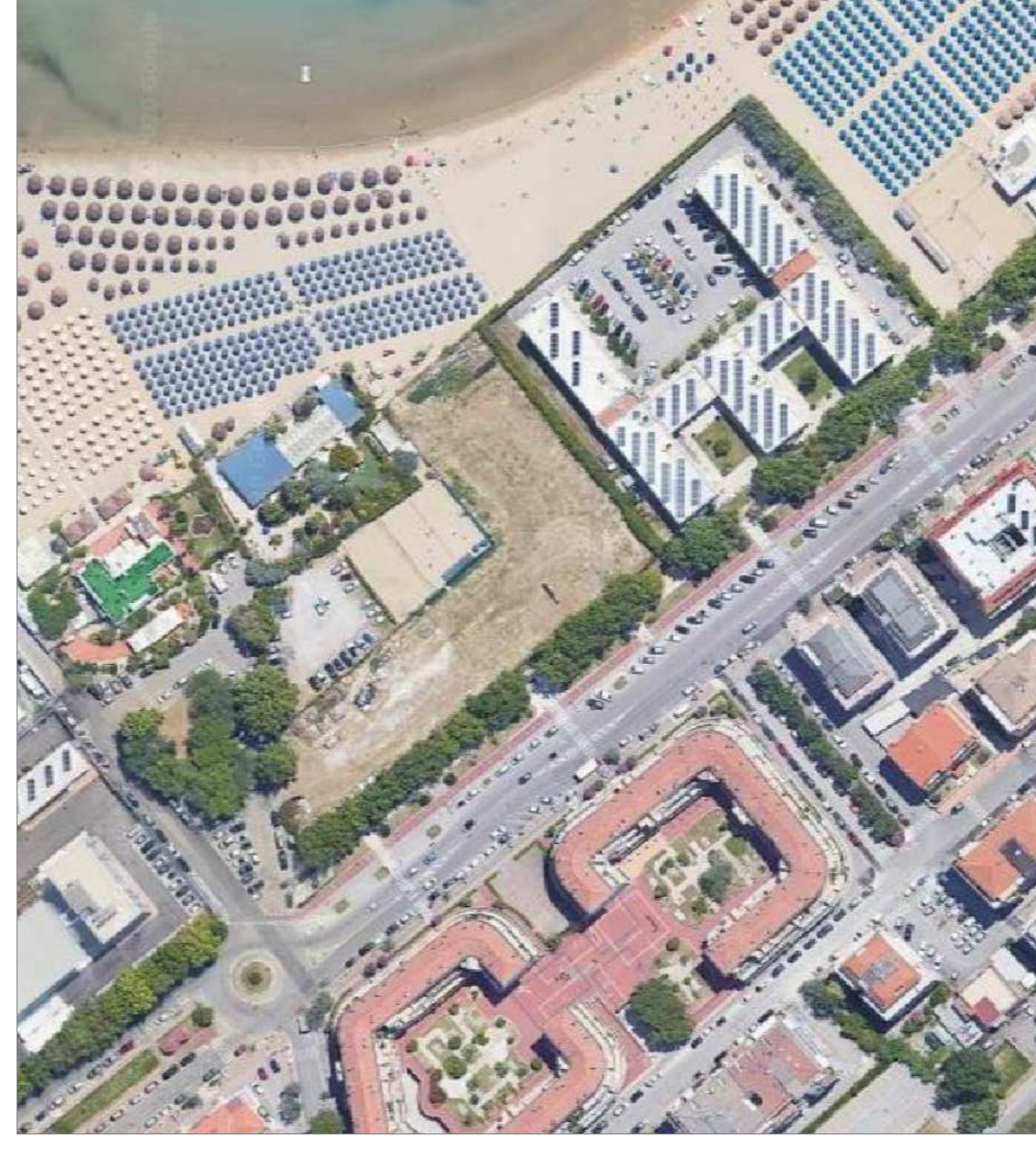

Richiedente: F.LLI DE CECCO DI FILIPPO FARA SAN MARTINO
FARA SAN MARTINO (CH) P.IVA 00628450694

Progettista:

via Tiberi, 5 65125 Pescara
P.I. 01588720688
studio d'urbano architetti associati
mario.durbano@studiodurbano.it
anna.tamantini@studiodurbano.it
alessandro.cognigni@studiodurbano.it
tel 085 4511661

Ubicazione: Lungomare PAPA GIOVANNI XXIII - 65126 - Pescara
Oggetto: PROPOSTA DI PIANIFICAZIONE COMPLESSIVA DELL'AMBITO DI INTERVENTO CON APPROVAZIONE DI COMPARTO UNITARIO INTERNO, TRAMITE PIANO DI LOTTIZZAZIONE PRIVATO IN ZONA PORTUALE E AREE FLUVIALI - SOTTOZONA URB. B7
RAFFRONTO PERIMETRO CATASTALE- RILIEVO E P.R.G.

Nome file: PE_PGXXII_02
Scala generale disegno: 1:500
Scala di stampa: A1 (84x59.4 cm)
Numero tavola: 02