

STATO DI FATTO - INFRASTRUTTURE - DENSITA' DI POPOLAZIONE

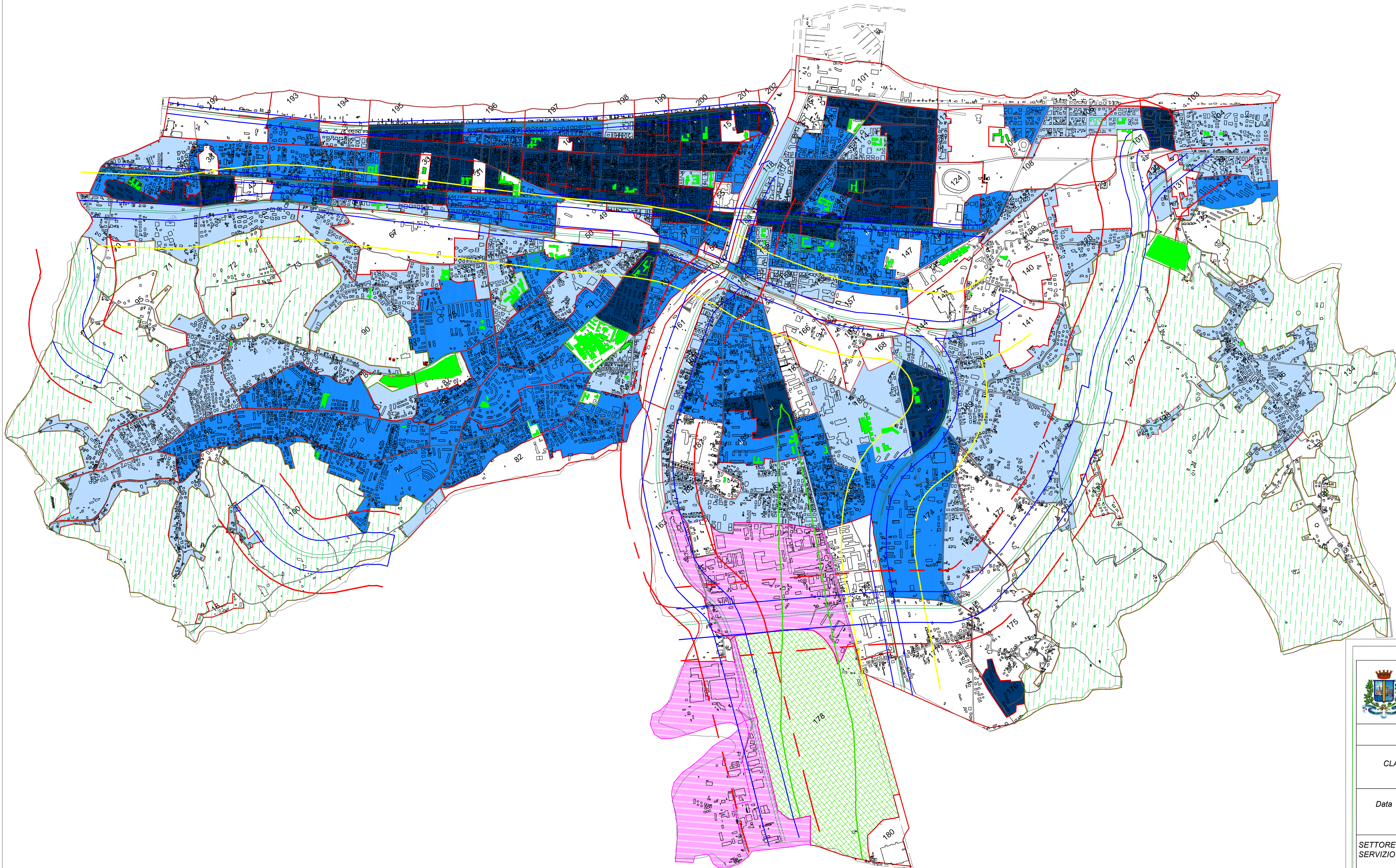

| | | |
|--|---|--|
|  <p>COMUNE DI PESCARA Piazza Italia 1</p> | | |
| <p>STATO DI FATTO</p> <p>CLASSIFICAZIONE ACUSTICA DEL TERRITORIO COMUNALE L. 447/1995 - L.R. 23/2007 - DGR 770/P-2011</p> | | |
| Data | <p>INFRASTRUTTURE - DENSITA' POPOLAZIONE STATO DI FATTO</p> | <p>Elaborato N° 2 Rev.0</p> |
| <p>SETTORE QUALITA' DELL'AMBIENTE SERVIZIO AMBIENTE E IGIENE URBANA</p> | | |
| <p>Adottato con delibera C.C. n. _____ del _____</p> <p>Approvato con delibera C.C. n. _____ del _____</p> | | |
| <p>TECNICO COMPETENTE IN ACUSTICA AMBIENTALE</p> <p>Ing. Andrea DEL BARONE (Iscrizione ENTECA n°1158)</p> | | <p>VERSIONE: rev. 1</p> |
| <p>STUDIO DI PROGETTAZIONE Ing. Andrea Del Barone Via della scafa 29/14 Città Sant'Angelo (Pe) E-MAIL: andrea@delbarone.it</p> | | <p>SCALA 1 : 10000</p> |

| LEGENDA | |
|-----------------------------|--|
| INDICE DENSITA' POPOLAZIONE | |
| | IP BASSA |
| | IP MEDIO BASSA |
| | IP MEDIO ALTA |
| | IP ALTA |
| | AREA NON URBANIZZATA |
| | SEZIONE AEROPORTO |
| | FASCIA DI PERTINENZA FERROVIE DPR 431/1998 |
| | FASCIA DI PERTINENZA DPR 142/2005 |
| | FASCIA INFLUENZA CLASSIFICAZIONE INR |
| | INFORMO ACUSTICO AEROPORTUALE |
| | CLASSE I |
| | CLASSE V |