

SUL (esistente) 12.106,82 m²
VL (esistente) 42.831,62 m³

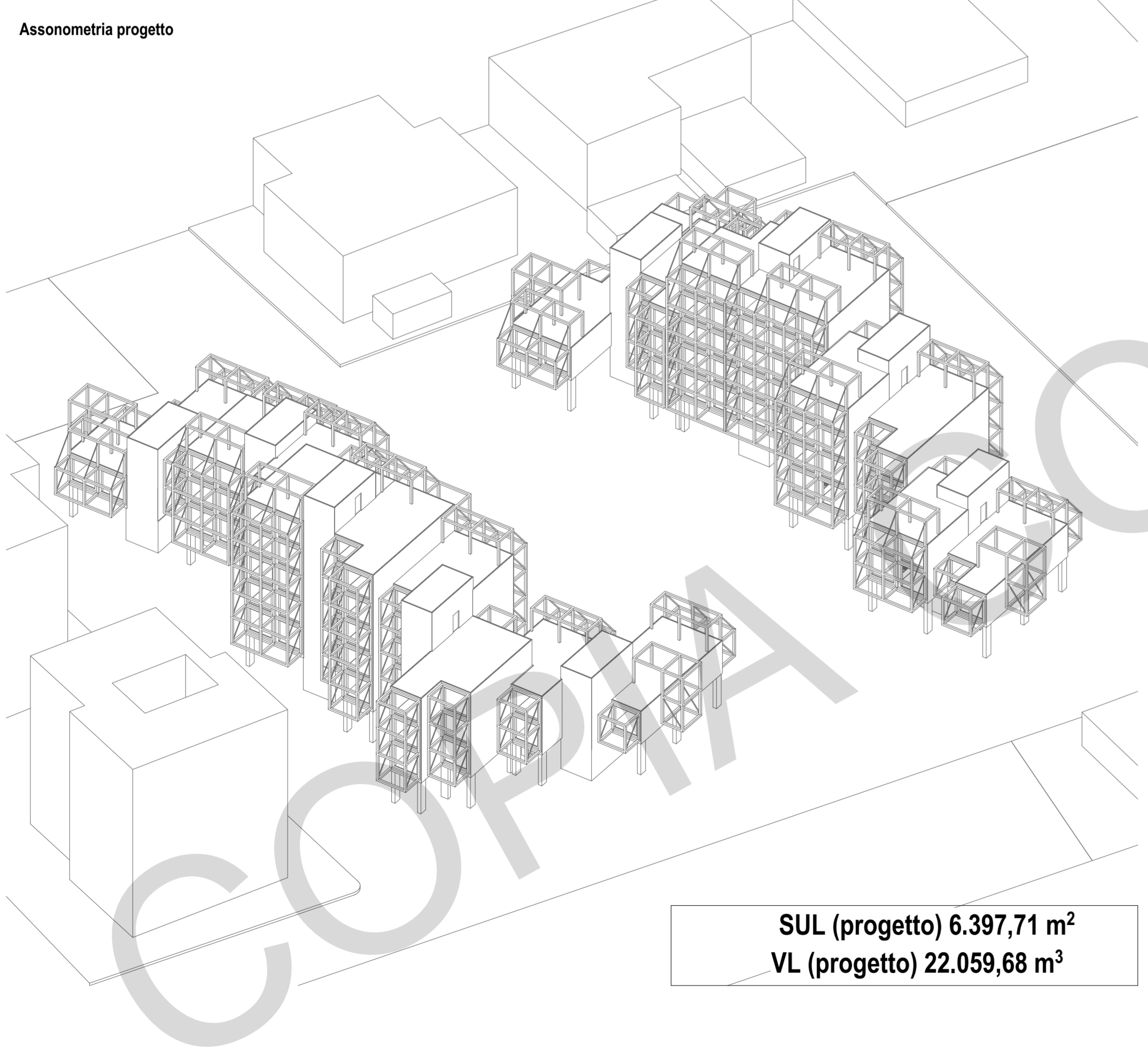

SUL (progetto) 6.397,71 m²
VL (progetto) 22.059,68 m³

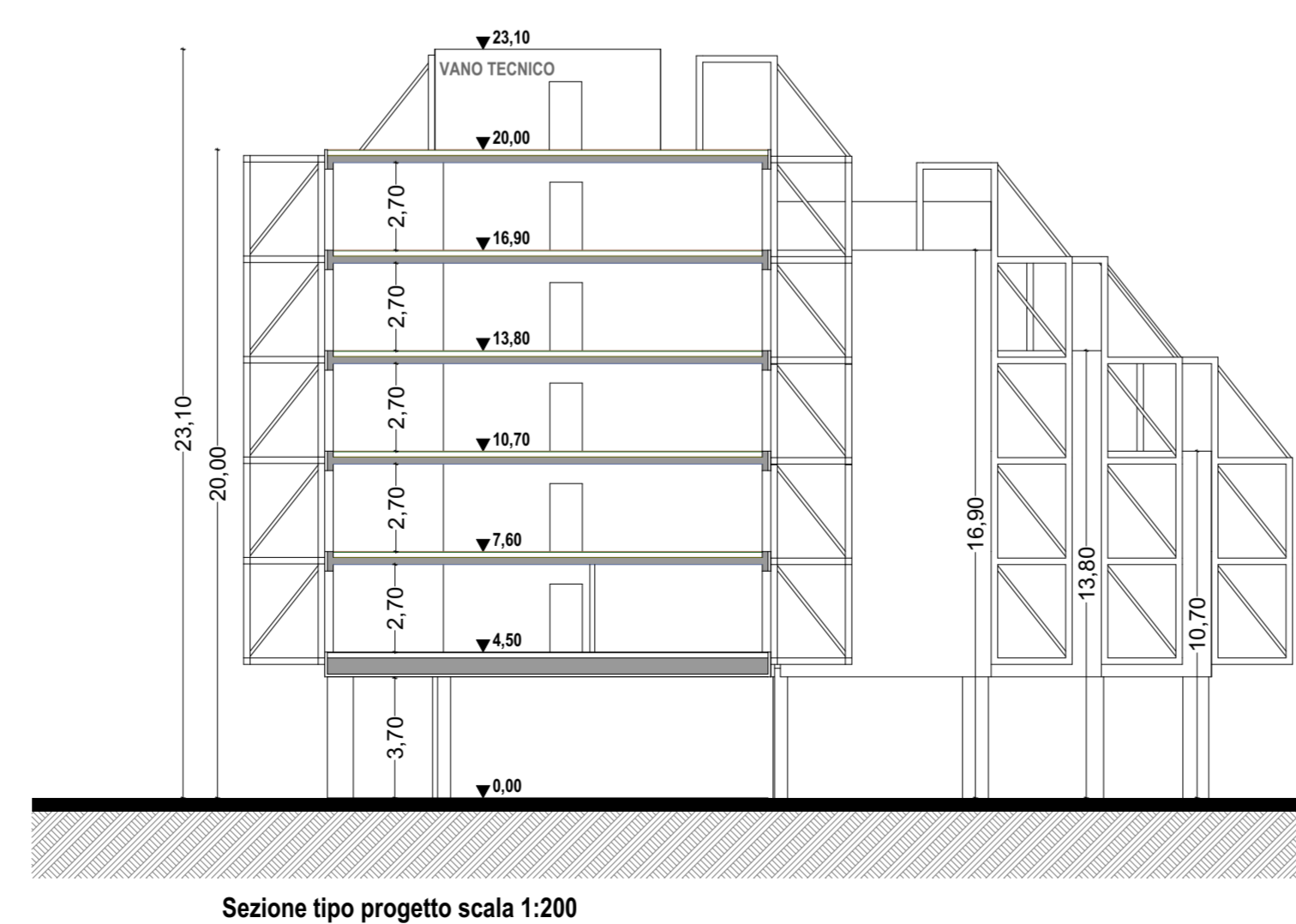
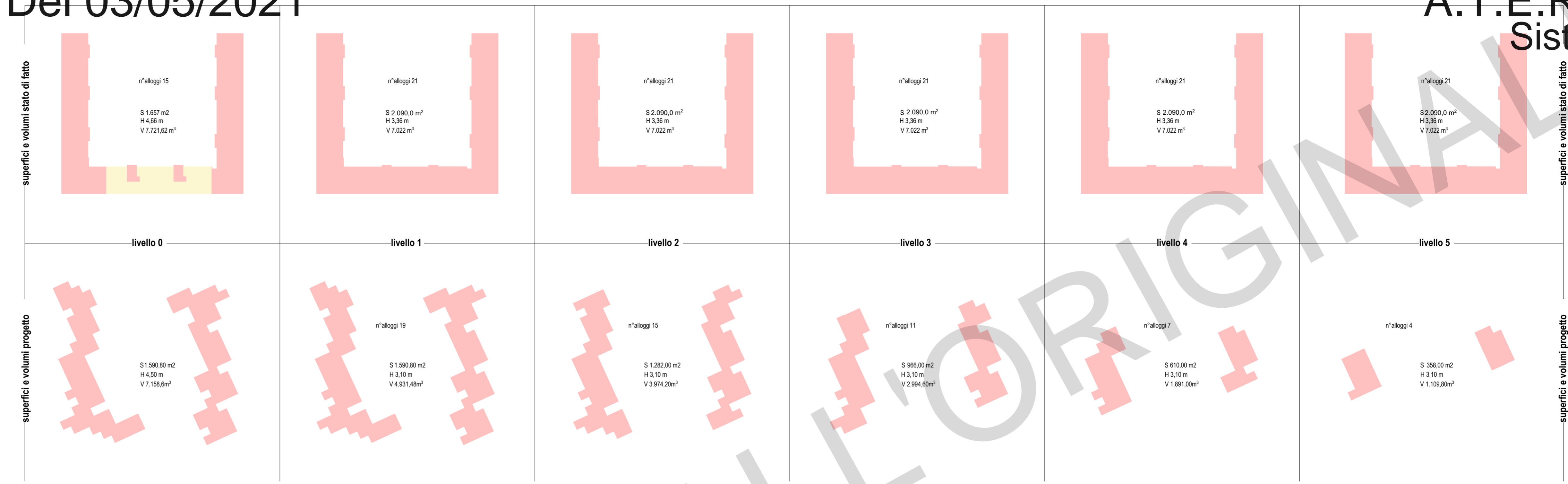

Tracce delle opere	Il Presidente: Mario Giuseppe Lattanzio
Direttore Tecnico	Arch. Gianni D'Addato
Responsabile del Procedimento	Geom. Giulio Pione
Struttura di supporto al R.U.P.	Geom. Giuseppe Pisani
Progettista: architettico, d'arte e imp.	Architetti: Alfredo D'Eccole e Rita Di Bucchiaro

<p>ATER Pescara (Azienda Territoriale di Edilizia Residenziale per la Provincia di Pescara) Via Genova, 53 - PESCARA PEC: atepesca@proptel.it</p>		<p>Consulenza specialistica sul rapporto tra gli aspetti pedagogici, antropologici e tecnologici e la dimensione materiale e formale delle opere abitative.</p> <p>Prof. Arch. Michele Lepore Prof. Arch. Donatella Radogna Prof. Arch. Alberto Ulisse</p>		<p>Progettista: Arch. Alfredo D'Eccole Arch. Rita Di Bucchiaro</p> <p>Collaboratori: Arch. Lorenzo Caporaso Arch. Pierluigi Gentile</p>	
<p>Riferimenti Normativi: D.lgs 19/04/2016 n° 50 (l. n. 44) - Art. 23 - c. 7 Delibera CDFE n° 127 del 22/02/2017 e successivo decreto D.M. del 03/07/2020</p>		<p>Titolo del progetto: INTERVENTO DI DEMOLIZIONE TOTALE DELLO STABILE 15/FERRO DI CAVALLO) E SUCCESSIVA RICOSTRUZIONE PARZIALE, 55 ALLOGGI IN VIA TAVO - LOTT02</p>		<p>Fase: PROGETTAZIONE DEFINITIVA</p>	
<p>0 29/04/2021 C.U.P.: E2121000040002</p>		<p>Titolo dell'elaborato: CALCOLO DEI PARAMETRI DIMENSIONALI</p>		<p>Tavolo: AR_03</p>	
<p>PROGETTAZIONE ARCHITETTONICA INTERMEDIA</p>		<p>Scala: VARIE</p>		<p>Codice Progetto: 20.50.PRO</p>	