

Stralcio P.R.G. Zonizzazione \_scala 1:10.000

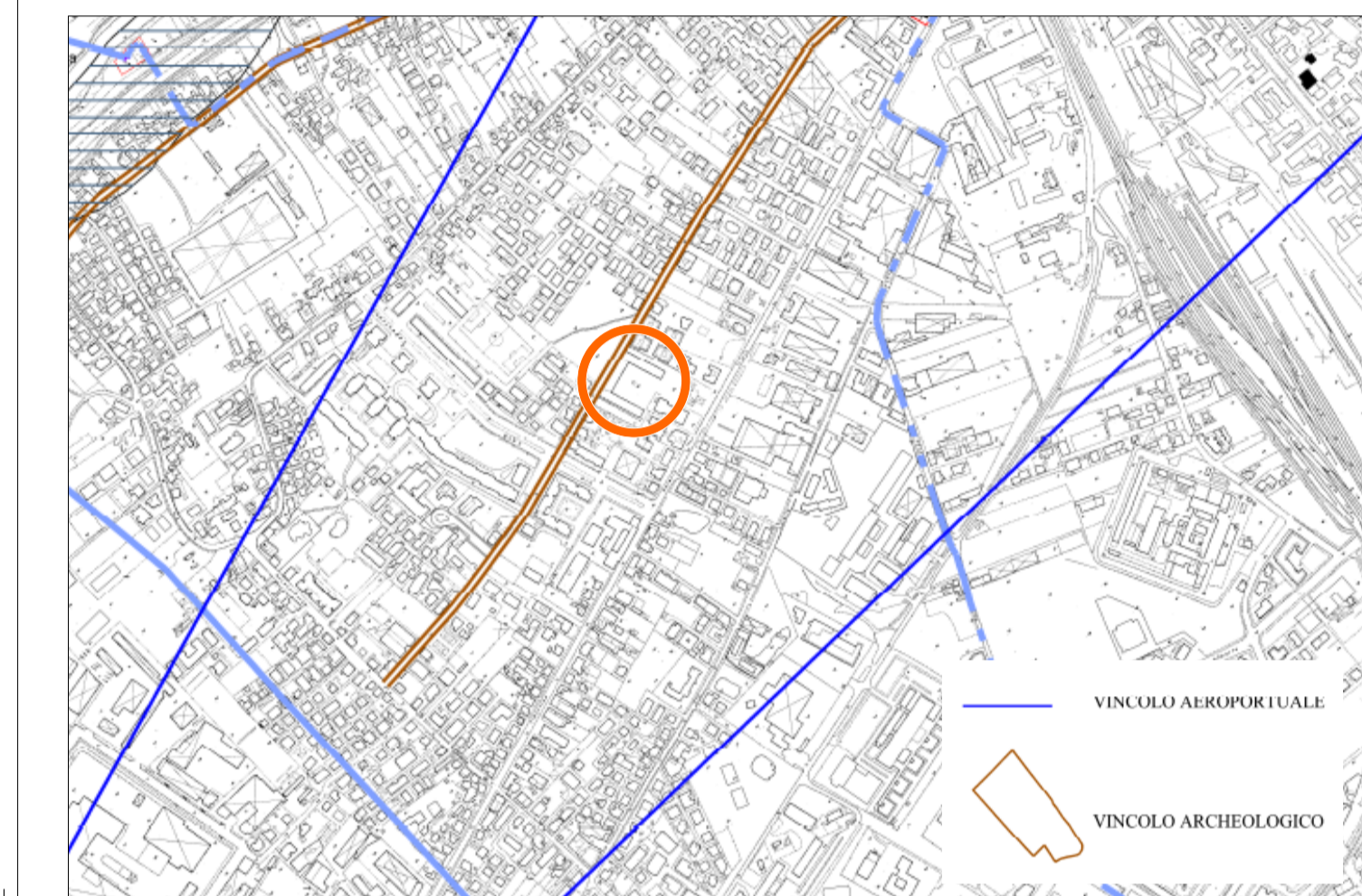

Stralcio P.R.G. Vincoli \_scala 1:10.000

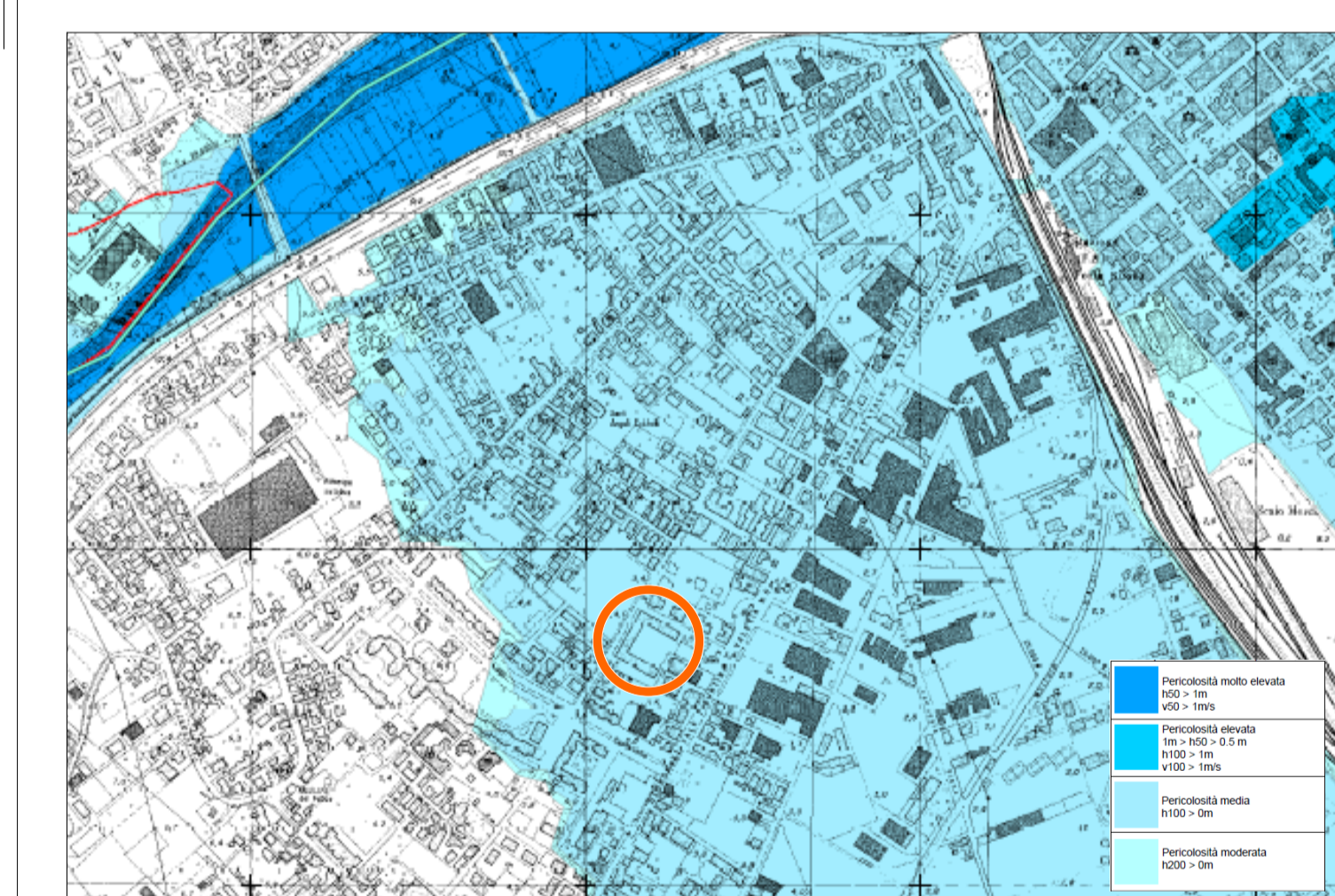

Stralcio Carta pericolosità idraulica \_scala 1:10.000



Stralcio aerofotogrammetrico \_scala 1:5000



Stralcio Catastale Foglio 30 A11 - P.Illa 2216-4003-4004-4005 \_scala 1:1.000

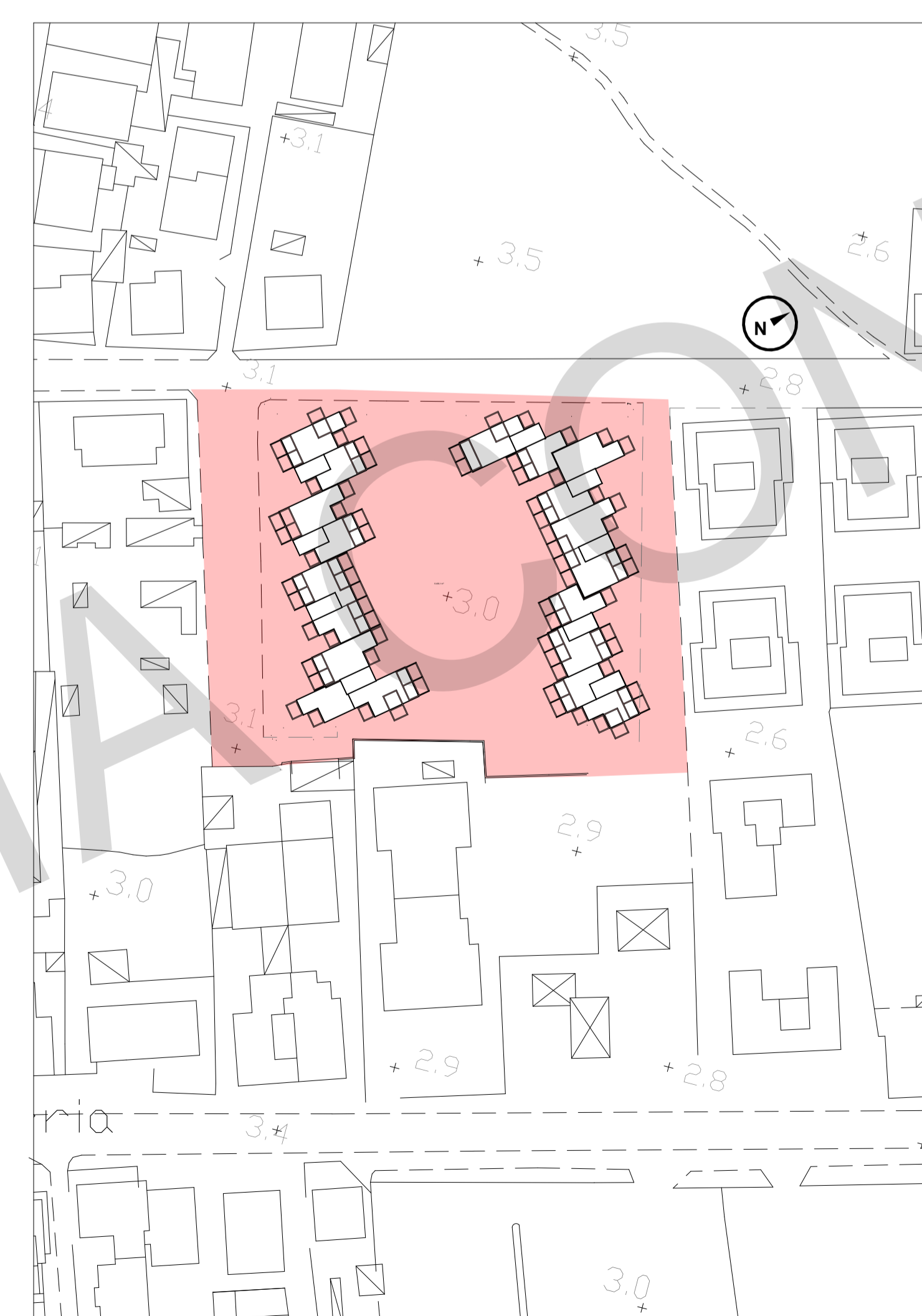

Stralcio inquadramento territoriale \_scala 1:2000

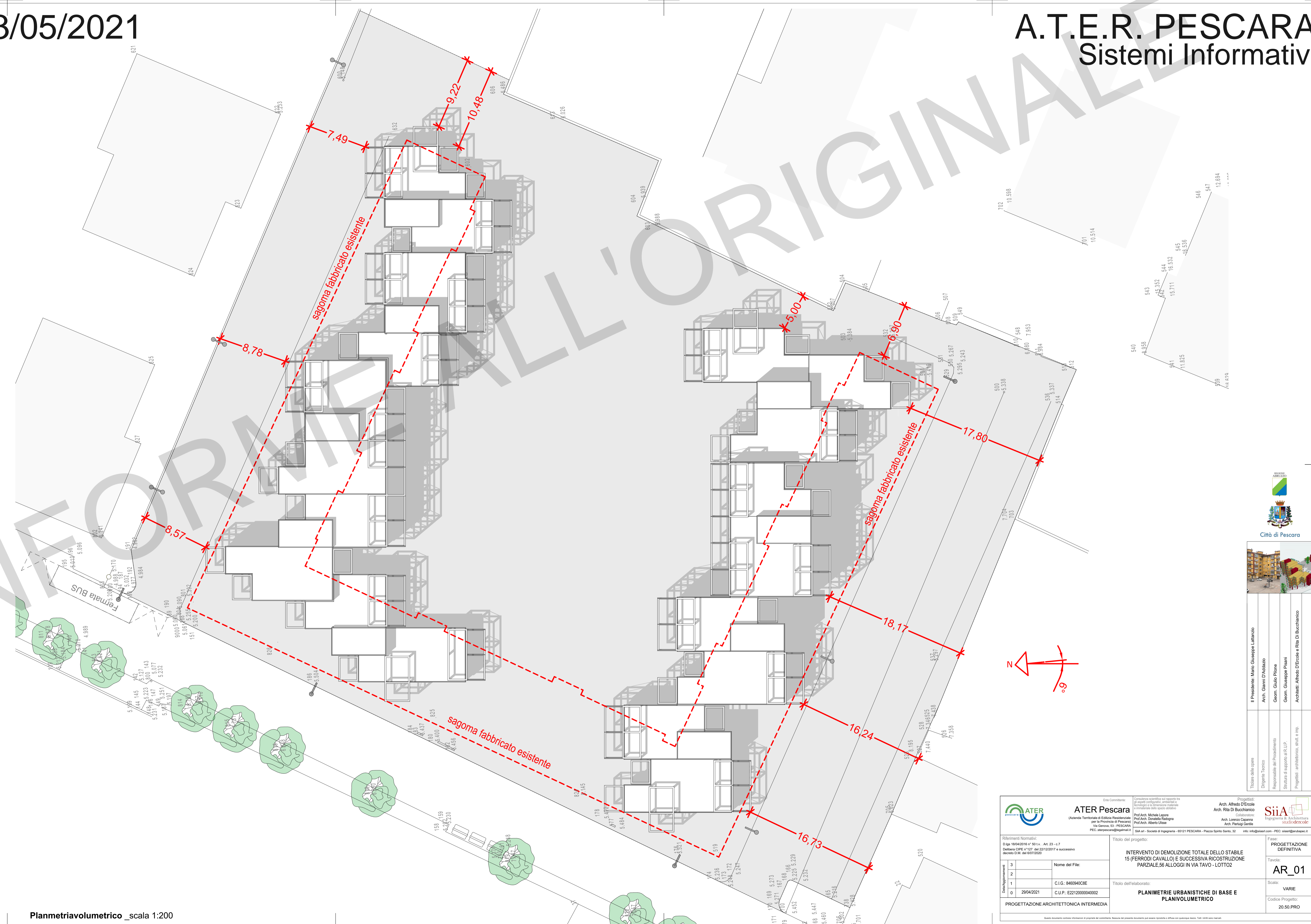

Planimetriavolumetrico \_scala 1:200

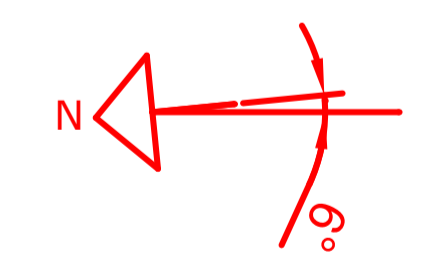

<p><b>ATER Pescara</b>                  Azienda Territoriale di Edilizia Residenziale per la Provincia di Pescara</p>		<p>Progetto                  Arch. Rita Di Bucchianico                  Collaboratori:                  Arch. Lorenzo Caputo                  Arch. Daniela Rotondo                  Arch. Patrizia Scilla</p>		<p>Progetto                  Arch. Rita Di Bucchianico                  Collaboratori:                  Arch. Lorenzo Caputo                  Arch. Daniela Rotondo                  Arch. Patrizia Scilla</p>	
<p>Relazioni Normative:                  D.lgs 104/2016 art. 30 l.v. art. 23 - c.7                  Decreto CUP n° 27 del 22/02/2017 e successivi                  decreto D.M. del 02/07/2020</p>		<p>Titolo del progetto:                  INTERVENTO DI DEMOLIZIONE TOTALE DELLO STABILE                  15 PERICOLO CAVALLLO E SUCCESSIVA RICOSTRUZIONE                  PARZIALE 56 ALLOGGI IN VIA TAVO - LOTTOZ</p>		<p>Fase:                  PROGETTAZIONE DEFINITIVA</p>	
<p>Denominazione:                  3                  2                  1</p>		<p>Nome del File:                  C.I.G.: 8460940C0E                  C.U.P.: E221200004002</p>		<p>Scalatura:                  AR_01</p>	
<p>Progettazione ARCHITETTICA INTERMEDIA</p>		<p>Titolo dell'elaborazione:                  PLANIMETRIE URBANISTICHE DI BASE E                  PLANIVOLUMETRICO</p>		<p>Scale:                  VARIE                  Codice Progetto:                  20.50.PRO</p>	

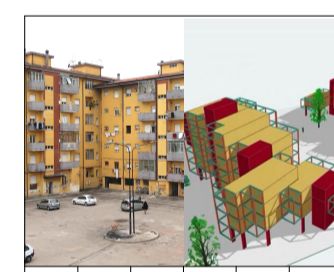

Titolo dell'opera	Il Presidente: Mario Giuseppe Lattanzio
Direttore Tecnico	Arch. Gianni Di Stefano
Responsabile del Procedimento	Geom. Giulio Di Iorio
Struttura di supporto al P.U.P.	Geom. Giuseppe Piana
Progetto - amministrativo, autor. in imp.	Architetto: Alfredo D'Ercole e Rita Di Bucchianico