Città di Pescara
Settore LL.PP.

Servizio Pianificazione Mobilità Trasporti e Parcheggi

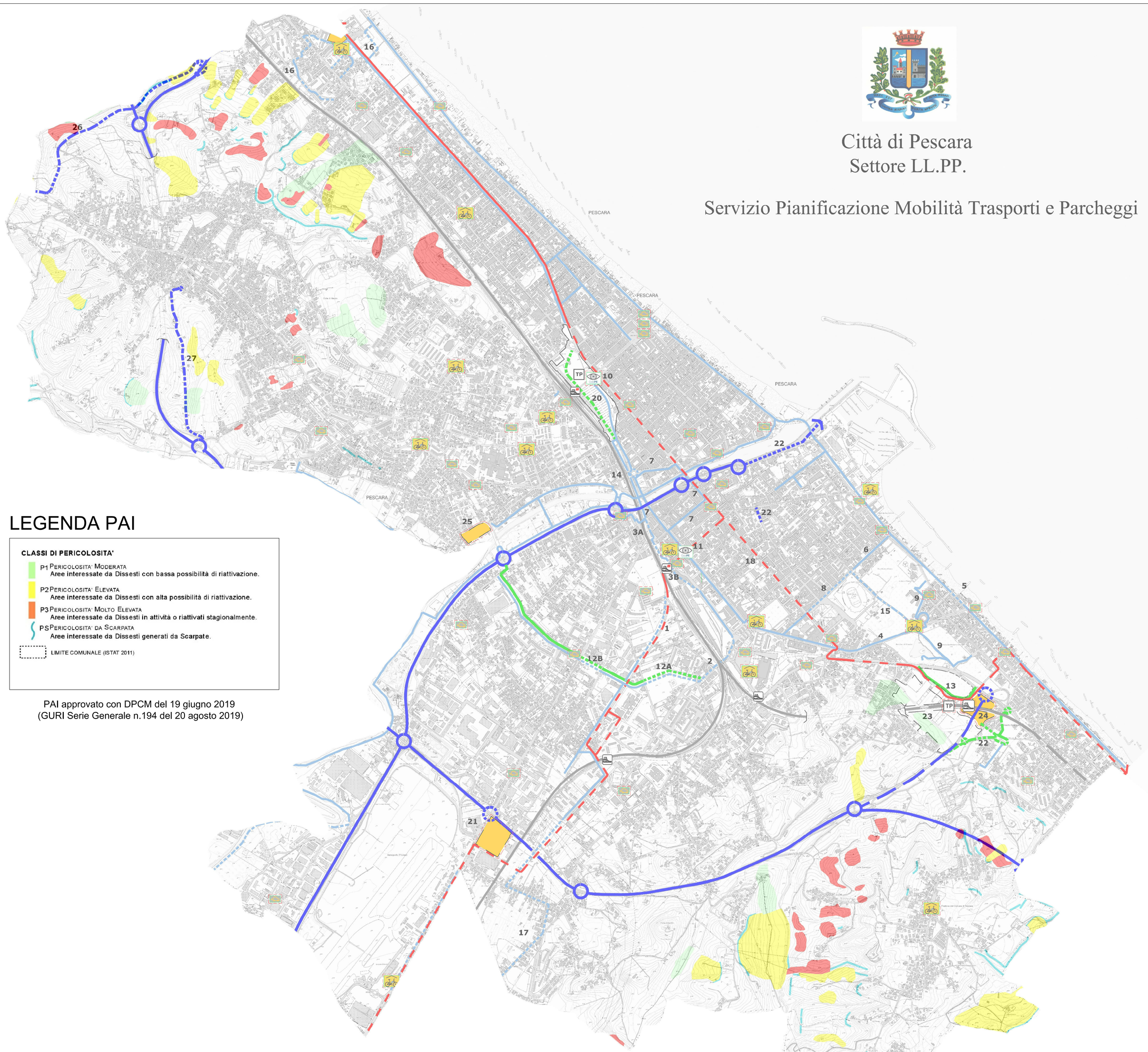

LEGENDA PAI

CLASSI DI PERICOLOSITA'

- P1 PERICOLOSITA' MODERATA
  Aree interessate da Dissesti con bassa possibilità di riattivazione.
- P2 PERICOLOSITA' ELEVATA
  Aree interessate da Dissesti con alta possibilità di riattivazione.
- P3 PERICOLOSITA' MOLTO ELEVATA
  Aree interessate da Dissesti in attività o riattivati stagionalmente.
- PS PERICOLOSITA' DA SCARPATA
  Aree interessate da Dissesti generati da Scarpate.
- LIMITE COMUNALE (ISTAT 2011)

PAI approvato con DPCM del 19 giugno 2019
(GURI Serie Generale n.194 del 20 agosto 2019)

LEGENDA

ESISTENTE	PROGETTO	
		STRADE EXTRAURBANE DI COLLEGAMENTO
		STRADE URBANA DI COLLEGAMENTO
		TRASPORTO PUBBLICO IN SEDE PROPRIA -BRT
		PISTE CICLABILI
		LINEA FERROVIARIA
		STAZIONE FERIARIA
		FERMATA FERROVIARIA
TP	TP	HUB DI INTERSCAMBIO MODALE
		PARCHEGGI DI ATTESTAZIONE E DI SCAMBIO
		ECO MOBILITY POINTS
		CICLOSTAZIONI
		COLONNINE PER RICARICA ELETTRICA

	SCHEDA PROGETTO		FONTE DI FINANZIAMENTO /ATTO AMMINISTRATIVO		Importo del finanziamento	Lunghezza / Superficie	Opera presente nel Triennale / Elenco	Note
BREVE PERIODO	1	Completamento Rete Percorsi Ciclabili Lungo Le Viabilita' Esistenti -Tratto Via Lago Di Campotosto'	Finanziamento Statale - Programma Straordinario Di Intervento Per La Riqualificazione Urbana E La Sicurezza Delle Periferie Delle Citta' Metropolitane E Dei Comuni Capoluogo Di Provincia. Ai Sensi Art. 1, Comma N. 974 Legge 208 Del 28/12/2015 "Disposizioni Per La Formazione Del Bilancio Annuale E Pluriennale Dello Stato (Legge Di Stabilita 2016) E Del Dpcm Del 25 Maggio 2016	Delibera di G.C. n. 587 del 26/08/2016	€ 200.000	~ 150 ml	SI	In fase di Rendica Bellea
	2	Completamento Rete Percorsi Ciclabili Lungo Le Viabilita' Esistenti -Tratto Via Rio Sparto Via Lo Feudo Fino Al Tribunale Nuovo	Finanziamento Statale - Programma Straordinario Di Intervento Per La Riqualificazione Urbana E La Sicurezza Delle Periferie Delle Citta' Metropolitane E Dei Comuni Capoluogo Di Provincia. Ai Sensi Art. 1, Comma N. 974 Legge 208 Del 28/12/2015 "Disposizioni Per La Formazione Del Bilancio Annuale E Pluriennale Dello Stato (Legge Di Stabilita 2016) E Del Dpcm Del 25 Maggio 2016	Delibera di G.C. n. 587 del 26/08/2016	€ 130.000	~ 650 ml	SI	In fase di Ultimazione
	3/3A	Completamento Rete Percorsi Ciclabili Lungo Le Viabilita' Esistenti -Tratto Via Piano Binagiaremo Da Via Conte Di Ruvo A Via Cadute Del Forte	Finanziamento Statale - Programma Straordinario Di Intervento Per La Riqualificazione Urbana E La Sicurezza Delle Periferie Delle Citta' Metropolitane E Dei Comuni Capoluogo Di Provincia. Ai Sensi Art. 1, Comma N. 974 Legge 208 Del 28/12/2015 "Disposizioni Per La Formazione Del Bilancio Annuale E Pluriennale Dello Stato (Legge Di Stabilita 2016) E Del Dpcm Del 25 Maggio 2016	Delibera di G.C. n. 384 del 05/06/2018	€ 75.000	270 ml	SI	In fase di Progettazione
	3/3B	Completamento Rete Percorsi Ciclabili Lungo Le Viabilita' Esistenti -Tratto Via A. De Bronzis -(Lato Ferrovia) Piazza V.Colonna - Via Montcuri	Finanziamento Statale - Programma Straordinario Di Intervento Per La Riqualificazione Urbana E La Sicurezza Delle Periferie Delle Citta' Metropolitane E Dei Comuni Capoluogo Di Provincia. Ai Sensi Art. 1, Comma N. 974 Legge 208 Del 28/12/2015 "Disposizioni Per La Formazione Del Bilancio Annuale E Pluriennale Dello Stato (Legge Di Stabilita 2016) E Del Dpcm Del 25 Maggio 2016	Delibera di G.C. n. 385 del 05/06/2018	€ 50.000	550 ml	SI	In fase di Progettazione
	4	Completamento Rete Percorsi Ciclabili Lungo Le Viabilita' Esistenti -Tratto Via Della Pineta - Viale D'Annunzio - Raccordo Viale Pindaro E Via D'Annunzio	Finanziamento Statale - Programma Straordinario Di Intervento Per La Riqualificazione Urbana E La Sicurezza Delle Periferie Delle Citta' Metropolitane E Dei Comuni Capoluogo Di Provincia. Ai Sensi Art. 1, Comma N. 974 Legge 208 Del 28/12/2015 "Disposizioni Per La Formazione Del Bilancio Annuale E Pluriennale Dello Stato (Legge Di Stabilita 2016) E Del Dpcm Del 25 Maggio 2016	Delibera di G.C. n. 587 del 26/08/2016	€ 250.000	~ 1200 ml	SI	In fase di Progettazione
	5	Riconoscimento Funzionale Delle Aree Della Riserva Naturale Pineta Dannunziana	**Finanziamento Comunale**	Delibera di G.C. n. 883 del 28/02/2017	€ 700.000	170 ml	SI	In fase di Realizzazione
	6	Completamento Rete Percorsi Ciclabili Lungo Le Viabilita' Esistenti Via Pope Attraverso La Riqualificazione Dell'Intero Asse Viario -Da Via D'Avalos Alla Riviera	**Finanziamento "Terna Spa" / Comune**		€ 500.000 + € 250.000		SI	**Ultimato**
	7	Quadriferovio Viale Marconi - Via Conte Di Ruvo - Via G. D'Annunzio - Ponte G.D'Annunzio - Via Cadute Del Forte - Piazza Duca D'Aosta - Ponte Risorgimento	**Finanziamento Comunale**	Delibera Progetto Esecutivo G.C. 812/2017	€ 250.000 Lavori 2016/ + € 250.000 Lavori 2017/		SI	In fase di Ultimazione
	8	Tratto Via Pope - Da Via D'Avalos A Via Marconi (Incluso Nel Quadriferovi)	**Finanziamento Comunale (Incluso Nel Quadriferovi)**	Delibera Progetto Esecutivo G.C. 812/2017			SI	In fase di Ultimazione
	9	Greenways Dannunziana Tutela E Valorizzazione Delle Risorse Naturali E Culturali	**Fondi Ex Por Fesr 2014 - 2020 / Asse 6**		€ 315.000		SI	Ultimato
	10	Ciclo Stazione "Stazione Centrale"	**Finanziamento Comunale**		€ 100.000			In fase di Programmazione
	11	Ciclo Stazione "Stazione Porta Nuova"	**Finanziamento Comunale**		€ 100.000			In fase di Realizzazione
	12A	Strada Pendolo (Tratto Via Rio Sparto-Strada Comunale Passo)	Finanziamento Statale - Programma Straordinario Di Intervento Per La Riqualificazione Urbana E La Sicurezza Delle Periferie Delle Citta' Metropolitane E Dei Comuni Capoluogo Di Provincia. Ai Sensi Art. 1, Comma N. 974 Legge 208 Del 28/12/2015 "Disposizioni Per La Formazione Del Bilancio Annuale E Pluriennale Dello Stato (Legge Di Stabilita 2016) E Del Dpcm Del 25 Maggio 2016	Delibera di G.C. n. 587 del 26/08/2016	€ 3.500.000		SI	In fase di Progettazione
	12B	Completamento Strada Pendolo Tratto Par 8.24	Finanziamento Statale - Programma Straordinario Di Intervento Per La Riqualificazione Urbana E La Sicurezza Delle Periferie Delle Citta' Metropolitane E Dei Comuni Capoluogo Di Provincia. Ai Sensi Art. 1, Comma N. 974 Legge 208 Del 28/12/2015 "Disposizioni Per La Formazione Del Bilancio Annuale E Pluriennale Dello Stato (Legge Di Stabilita 2016) E Del Dpcm Del 25 Maggio 2016	Delibera di G.C. n. 587 del 26/08/2016	€ 1.775.000		SI	In fase di Progettazione

	SCHEDA PROGETTO		FONTE DI FINANZIAMENTO /ATTO AMMINISTRATIVO		Importo del finanziamento	Lunghezza / Superficie	Opera presente nel Triennale / Elenco	Note
BREVE PERIODO	13	Completamento Strada Pendolo -Tratto Via Pasetta	Finanziamento Statale - Programma Straordinario Di Intervento Per La Riqualificazione Urbana E La Sicurezza Delle Periferie Delle Citta' Metropolitane E Dei Comuni Capoluogo Di Provincia. Ai Sensi Art. 1, Comma N. 974 Legge 208 Del 28/12/2015 "Disposizioni Per La Formazione Del Bilancio Annuale E Pluriennale Dello Stato (Legge Di Stabilita 2016) E Del Dpcm Del 25 Maggio 2016	Delibera di G.C. n. 587 del 26/08/2016	€ 1.200.000	~ 680 ml	SI	In fase di definizione Procedura di Espropri
	14	Realizzazione Accessibilita -Ciclabile Da Stazione- Cultural Ed Emergenze Naturali - I° Lotto (Sovrapposizione Ciclabile Piazza Martiri Dalmati E Galloni)	**Fondi Por Fesr 2014 - 2020 / Asse 7**	Delibera di G.C. n.809 del 6/12/2017	€ 500.000	~ 30 ml		In fase di affidamento
	15	Realizzazione Accessibilita -Ciclabile Di Strutture Culturali Ed Emergenze Naturali - 2° Lotto (Collegamento Aurum Sudio)	**Fondi Por Fesr 2014 - 2020 / Asse 7**	Delibera di G.C. n.809 del 6/12/2017	€ 250.000	~ 600 ml		In fase di Progettazione
	16	Riqualificazione Spazi Pubblici E Viabilita' Quartiere Zanni	Finanziamento Statale - Programma Straordinario Di Intervento Per La Riqualificazione Urbana E La Sicurezza Delle Periferie Delle Citta' Metropolitane E Dei Comuni Capoluogo Di Provincia. Ai Sensi Art. 1, Comma N. 974 Legge 208 Del 28/12/2015 "Disposizioni Per La Formazione Del Bilancio Annuale E Pluriennale Dello Stato (Legge Di Stabilita 2016) E Del Dpcm Del 25 Maggio 2016	Delibera di G.C. n. 587 del 26/08/2016	€ 1.348.022	1900 ml	SI	In fase di Gara
	17	Realizzazione Di Un Percorso Ciclabile Di Collegamento Tra I Comuni Di Pescara E San Giovanni Teatino - 1 Lotto Da Via Aldo Moro A Via Cavour .	**Par Fsc 2007/2013 Linea Azione 12.3.A**	G.C.(B) del 17.11.2015	€ 690.984	~ 3200 ml	SI	In fase di Aggiudicazione
	18	Realizzazione Di Trasporto Pubblico In Sede Protetta	Fondi Por Fesr 2014 - 2020 / Asse 7		1300000	~ 1550 ml		In fase di redazione di Determina a Contrarre
MEDIO PERIODO	19	Realizzazione Di Un Percorso Ciclabile Di Collegamento Tra I Comuni Di Pescara E San Giovanni Teatino - 2 Tratto Lungo Fiume .	**Par Fsc 2007/2013 Linea Azione 12.3.A**	G.C.700 del 28.11.2015	6000852	1190 ml		**Ultimato**
	20	Riqualificazione Area Urbana Parcheggio Ambulante La Stazione Ferroviaria	Masterplan Abruzzo - Piano Per Il Mezzogiorno. Delibera Cipe N. 26/2016 "Fondo Sviluppo E Coesione 2014 - 2020"	Delibera di G.C. n. 58 del 01/02/2018	€ 12.000.000			
	21	Parcheggi Di Scambio P.U.E. 5.16	**Finanziamento Privato Proponente**				NO	
LUNGO PERIODO	22	Prolungamento Dell'Asse Attrezzato Della Citta' Tra Piazza Della Marina - Lungomare Papa Giovanni XXI Ed Eliminazione Della Selezione Della Circonvallazione Sa514 (Compresa Aua)	**Finanziamento Ministero Infrastrutture e Trasporti**	Delibera di G.C. n. 83 del 14/02/2017 Delibera di C.C. n. 802 del 13/12/2017	€ 15.000.000			In fase di Programmazione
	23	Hub Di Interscambio Modale (Parcheggio Di Scambio- Terminal Del Trasporto Metropolitano, Nuova Fermata Ferroviaria, Piste Ciclabili).		Delibera di C.C. n. 36 del 30/03/2017				
	24	Parcheggi Di Scambio		Delibera di C.C. n. 26 del 20/02/2017				
	25	Parcheggi Di Scambio - P.U.E. 5.20						
	26	Realizzazione Scivolo Colle Capitto	**Finanziamento Aua Spa**		€ 12.307.224	~ 2000 ml	SI	In fase di approvazione da parte di Aua Spa
	27	Collegamento Strada Comunale Passi E Via Colle Innocenzi	**Finanziamento Comunale**					In fase di Programmazione