



LEGA NAVALE PESCARA
Sezione di Pescara
Ente pubblico sotto l'alto Patronato del Presidente della Repubblica
Ente Culturale Ambientale e Promozione Sociale



IL PROGETTISTA INCARICATO
 Arch. Maria Mascarucci

IL RESPONSABILE DEL PROCEDIMENTO
 Geom. Angelo Giulante

Firma/timbro:

Firma/timbro:

Pescara, 30/07/2019

ARCHITETTI
MASCARUCCI

- Arch. Maria Mascarucci
 Corso Manthonè, 7
 65127 Pescara
 iscritta all'Ord. Architetti di Chieti
 col n° 915 di matricola
 tel: 338 44 70 900
 e-mail: maria.mascarucci@gmail.com
 pec: maria.mascarucci@archiworldpec.it

PROGETTO DEFINITIVO

TITOLO DELL'OPERA:

**Proposta progettuale per la riqualificazione
 della Sede di Pescara della Lega Navale**

OGGETTO DELLA TAVOLA:

- Prospetti e sezioni

CONCEPT DESIGN
 Questo disegno è da considerarsi un preliminare di cui è necessaria una revisione prima dell'utilizzo per la costruzione. Lay-out, caratteristiche, elementi, materiali, dimensioni e specifiche possono essere soggetti a modifiche. Tutti i diritti riservati. Il progettista, in accordo con la legge, si riserva la proprietà di questo disegno. La riproduzione e/o la diffusione anche parziale senza autorizzazione scritta non è permessa.

PROG. N°

DIS. N°

SCALA

AGG. 1° 2° 3° 4° di n° TAV.

TAVOLA N° LNI_PD_EG10_D

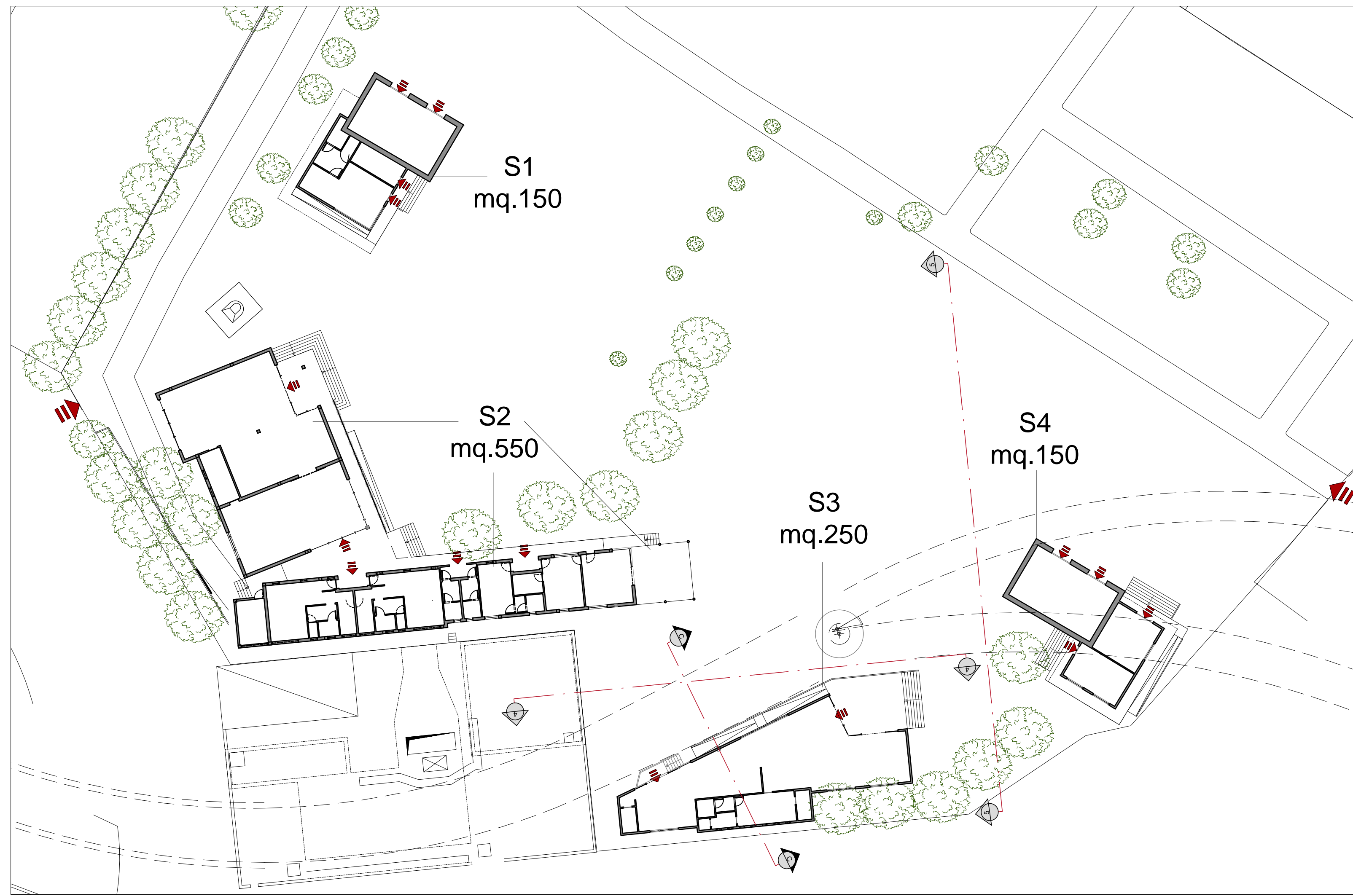

Navigatoro

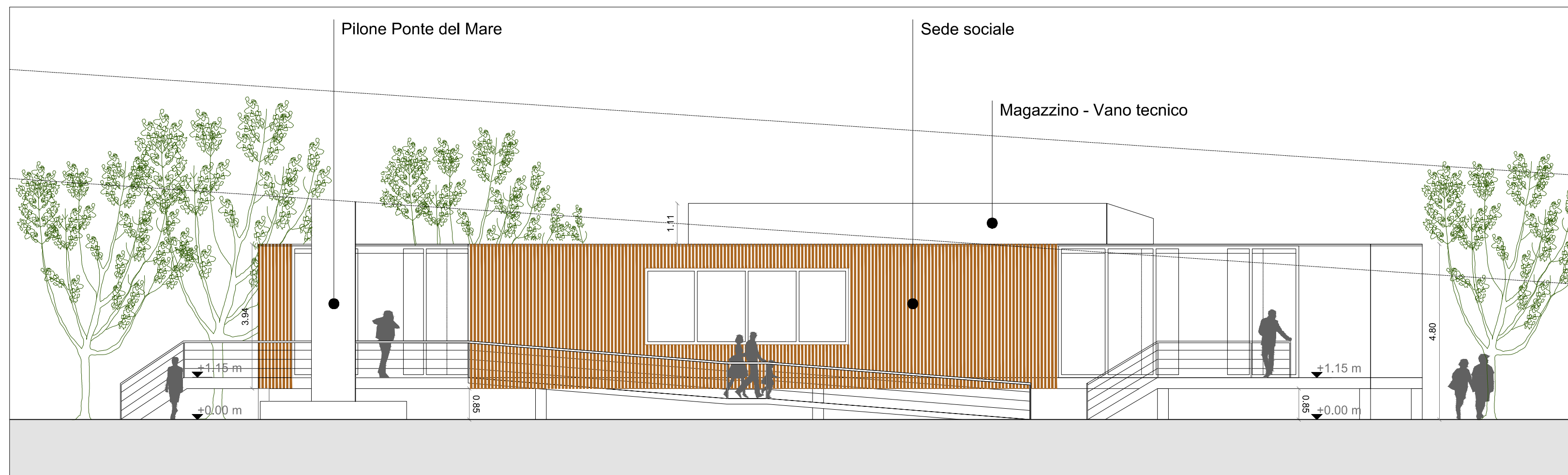

Prospetto 4 _ scala 1:100

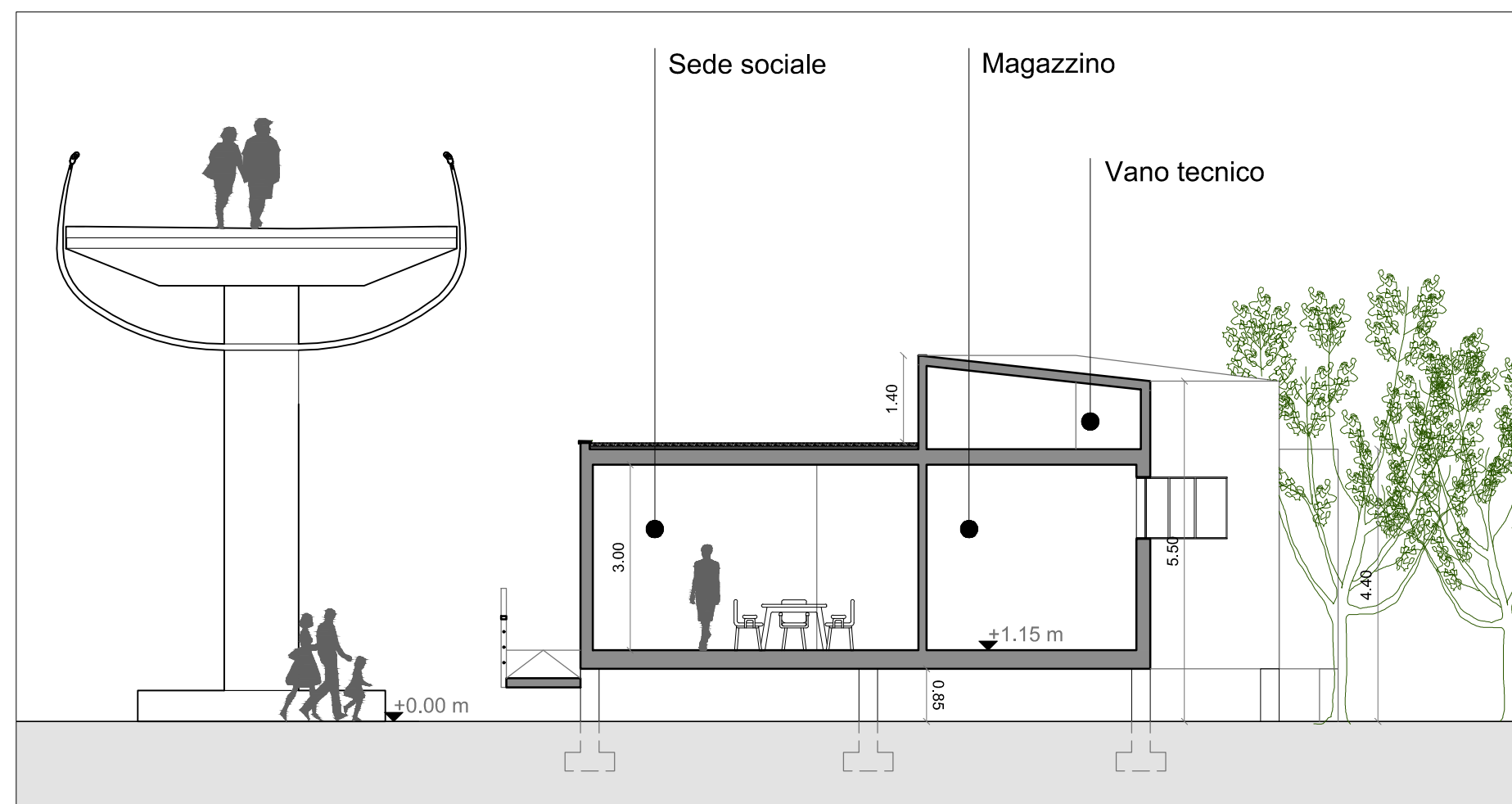

Sezione C-C _ scala 1:100

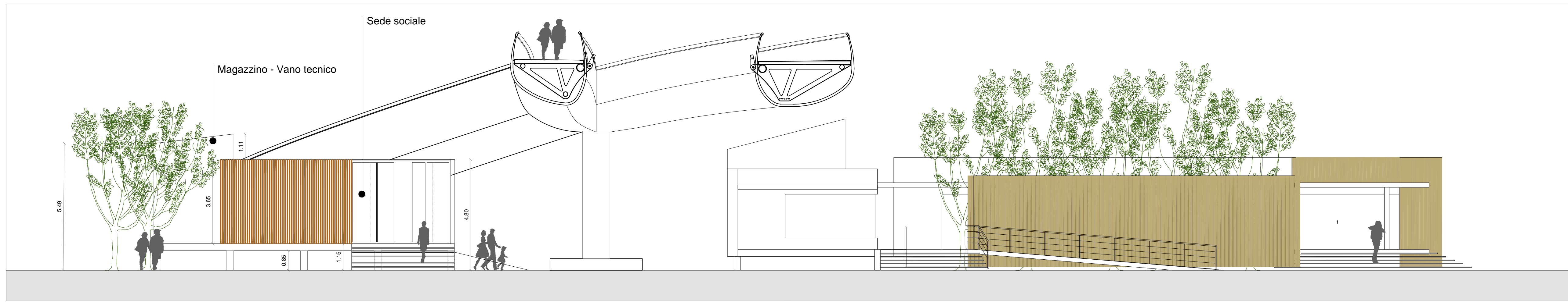

Prospetto 5 _ scala 1:100