

Sezione DD \_scala 1:100

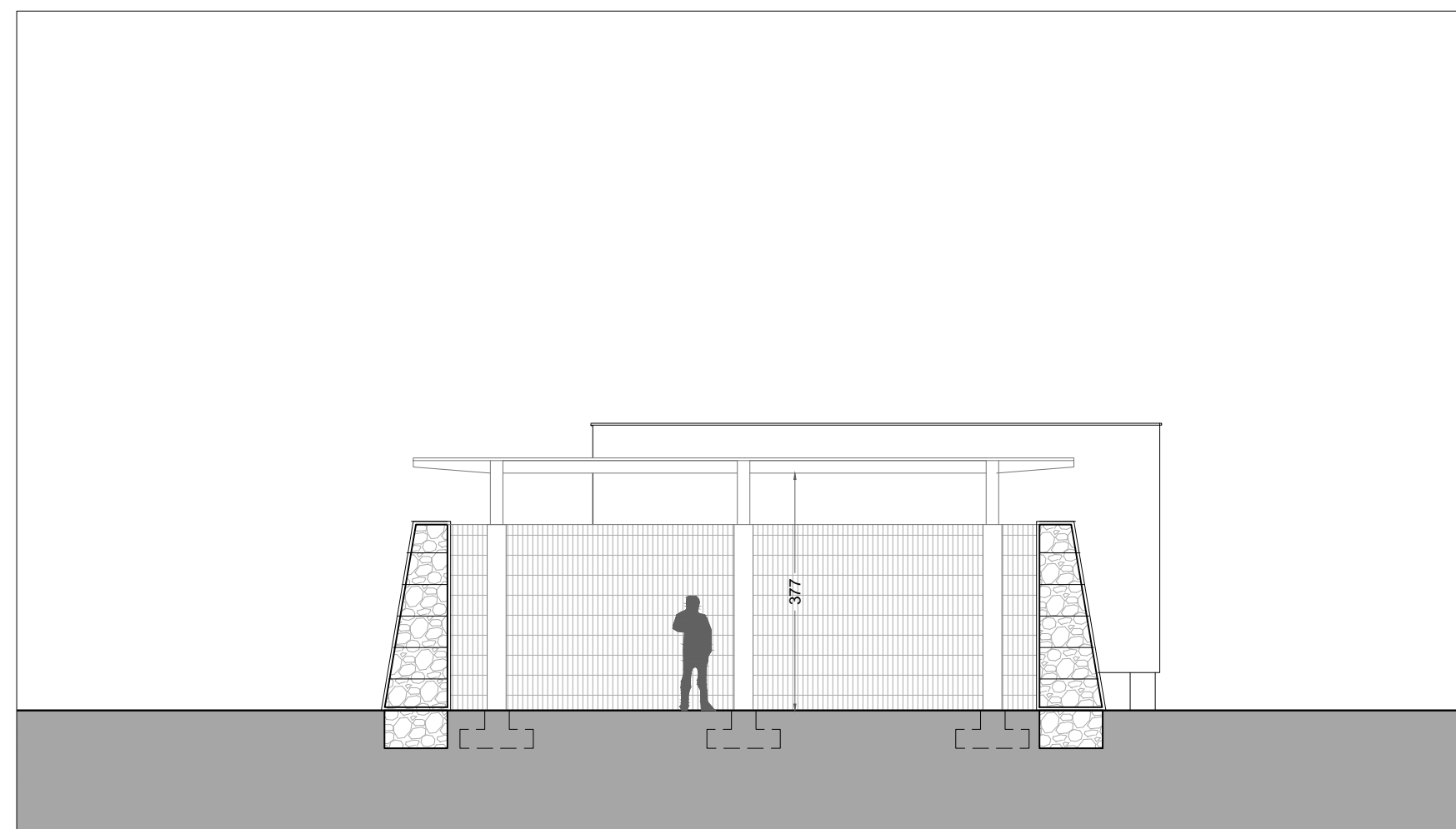

Sezione EE \_scala 1:100

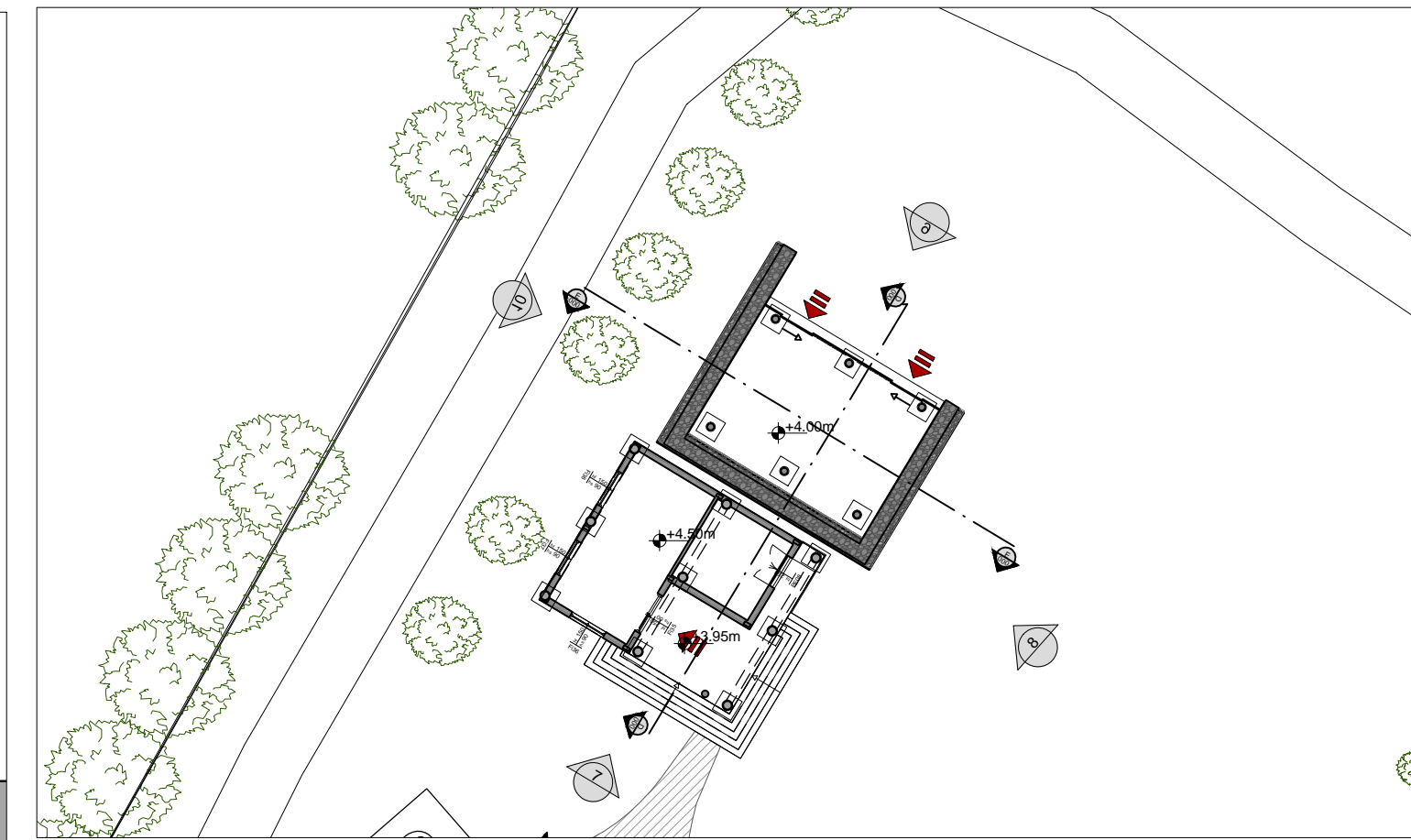

Navigatore

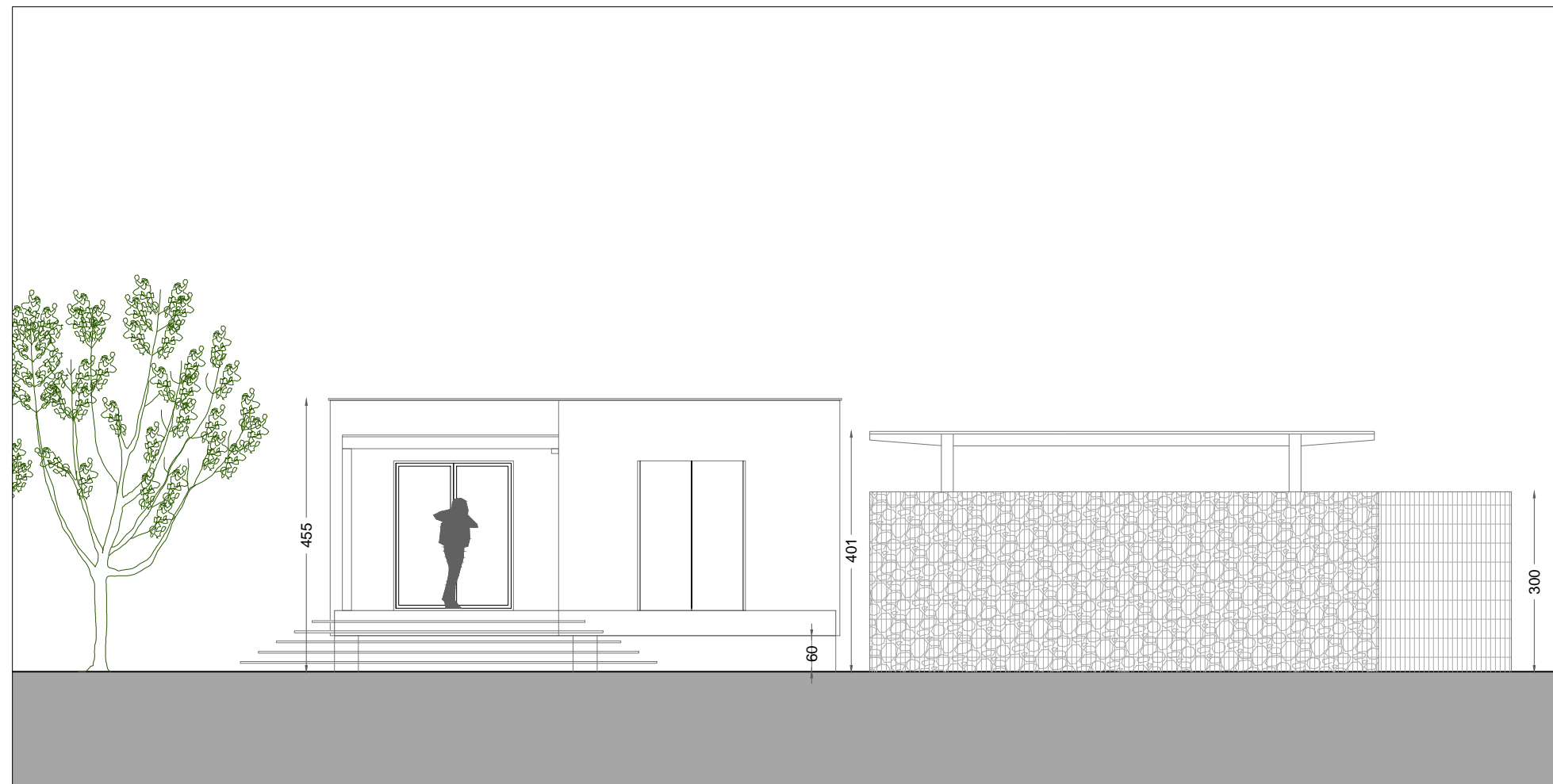

Prospetto 7 \_scala 1:100

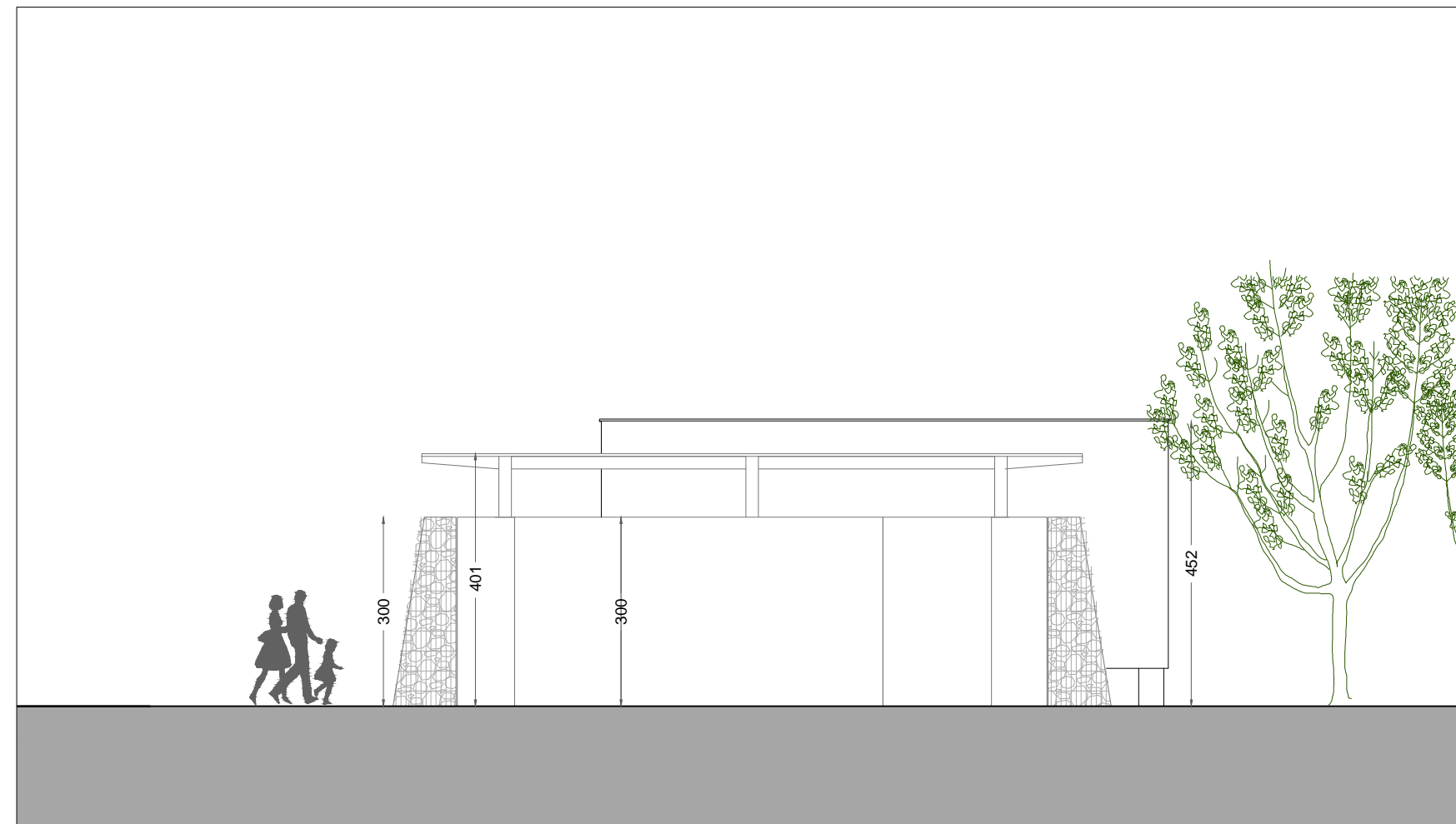

Prospetto 8 \_scala 1:100

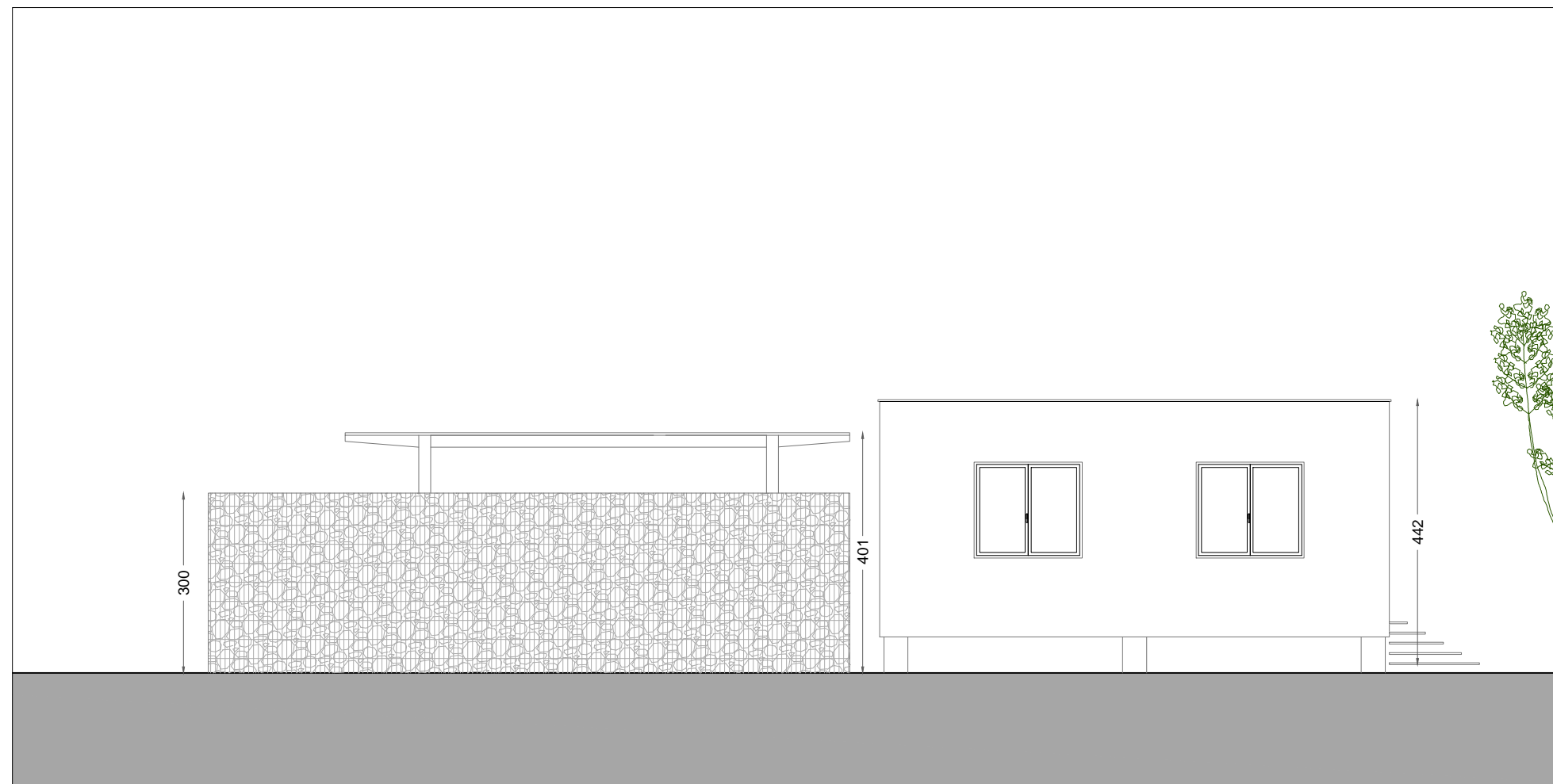

Prospetto 9 \_scala 1:100



Prospetto 10 \_scala 1:100

**LEGA NAVALE PESCARA**  
**Sezione di Pescara**

*Ente pubblico sotto l'alto Patrocinio del Presidente della Repubblica  
Ente Culturale Ambientale e Promozione Sociale*

**IL PROGETTISTA INCARICATO**  
**Arch. Maria Mascarucci**

**IL RESPONSABILE DEL PROCEDIMENTO**  
**Geom. Angelo Giuliante**

Firma/timbro: .....

Firma/timbro: .....

Pescara, 30/07/2019

**PROGETTO DEFINITIVO**

TITOLO DELL'OPERA:

**Proposta progettuale per la riqualificazione  
della Sede di Pescara della Lega Navale**

OGGETTO DELLA TAVOLA:

- Prospetti e sezioni

**CONCEPT DESIGN**  
Questo disegno è da considerarsi un preliminare di cui è necessaria una revisione prima dell'utilizzo per la costruzione.  
Lay-out, caratteristiche, elementi, materiali, dimensioni e specifiche possono essere soggetti a modifiche.  
Tutti i diritti riservati. Il progettista, in accordo con la legge, si riserva la proprietà di questo disegno. La riproduzione e/o la diffusione anche parziale senza autorizzazione scritta non è permessa.

PROG. N°	TAVOLA N° LNI_PD_EG09_D
DIS. N°	
SCALA 1:100	
AGG. 1° 2° 3° 4° 5°	